

DEKRA CZ a.s.

Tůrkova 1001, 149 00 Praha 4
IČ: 49240188, Zapsaná u Městského soudu v Praze, Oddíl B, vložka 1967

ARVAL CZ s.r.o.

Milevská 2095/5
140 00 Praha 4



ÚDAJE O VOZIDLE

RZ:	5AP7188	VIN:	WFORXXWPGRGG64000
Tovární značka (výrobce):	Ford	Zdvih. objem :	1560
Obchodní označení:	Transit Connect (2013)	Max. výkon (kW):	85
Provedení:	TrConn. Tr L1 1.6TDCI85 4d	Druh paliva:	Nafta
Barva:	Bílá /	Převodovka:	Manuální
Typ karoserie / Počet dveří:	Dodávka / 4	Datum první registrace:	2016-07-18
Vozidlo s odpočtem DPH	Ano	Platnost tech. kont. do:	2020-07
Stav tachometru:	23358 Km Odečteno	Stav paliva v nádrži:	3/4
Stav oleje:	V intervalu	Chladicí kapalina:	V intervalu
Servisní knížka k dispozici:	Ano	Poslední servisní kontrola:	18805 Km / 2019-08-26

DOKUMENTY A PŘÍSLUŠENSTVÍ:

Osvědčení o registraci vozidla:	Ano	Povinná výbava:	Ano
Povinné ručení (zelená karta):	Ano	Zvedák a sada náradí:	Ano
Roční dálniční známka - oba díly:	Ne	Počet klíčů k vozidlu:	2
Návod k obsluze:	Ano	2 sady pneumatik:	Ano
		Doklad o likvidaci pneu:	Ne

BAREVNÁ VRSTVA

Tloušťka barevné vrstvy - největší hodnota: P víko 91μ; LP blatník 88μ; LP dveře 72μ; LZ dveře /μ; LZ bok 85μ; Z víko 78μ; PZ bok 77μ; PZ dveře 74μ; PP dveře 70μ; PP blatník 84μ; Střecha 73μ;

VÝBAVA VOZIDLA

Tažné zařízení | Palubní počítač | Airbag (1x) | Tónované sklo | ABS (protiblokovací systém) | Elektrické ovládání oken (2x) | Klimatizace manuální | Vyhřívané čelní sklo | Střešní nosič | Elektricky nastavitelná vnější zpětná zrcátka | Posilovač řízení | Telefon (Autotelefon) | Centrální zamykání | Mlhové světlomety | Imobilizér | Přepážka zavazadlového prostoru | Rádio originální (Rádio) |

PNEUMATIKY

Pneu na vozidle	Značka	Rozměr	Druh pneu	Vzorek (mm)
Pneu LP	Barum	205/60 R 16	Zimní	7
Pneu PP	Barum	205/60 R 16	Zimní	7
Pneu LZ	Barum	205/60 R 16	Zimní	7
Pneu PZ	Barum	205/60 R 16	Zimní	7
2. sada pneu	Značka	Rozměr	Druh pneu	Vzorek (mm)
Pneu 1	Continental	205/60 R 16	Letní	6
Pneu 2	Continental	205/60 R 16	Letní	6
Pneu 3	Continental	205/60 R 16	Letní	6
Pneu 4	Continental	205/60 R 16	Letní	6
Kryty druhé sady kol	Žádný			
Pneu rez.	Značka	Rozměr	Druh pneu	Vzorek (mm)
Nezjištěno				

Disky druhé sady pneumatik Bez

SEZNAM POŠKOZENÍ

P.č.	Poškozený díl	Druh poškození	Způsob opravy (opatření)
Exteriér (vnější prostor)			
1	Přední nárazník	Škrábance	Lakovat
2	Přední část vozidla	Poškození od odletujícího kamení	Opravit
3	Bočnice zadní levá	Jamka	Opravit
4	Dveře zadní nákladové L křídlo	Škrábance	Lakovat
5	Dveře zadní nákladové P křídlo	Škrábance	Lakovat
6	Zadní nárazník - pravý díl	Škrábance	Lakovat
7	Dveře zadní pravé	Škrábance	Lakovat
8	Dveře přední pravé	Škrábance	Lakovat
9	Čelní sklo	Poškození od odletujícího kamení	Opravit
10	Zadní nárazník	Škrábance	Vyměnit
Ostatní			
11	Celková plocha karoserie	Škrábance	Vyleštit

ZÁKLADNÍ FOTODOKUMENTACE VOZIDLA



Pohled zepředu zleva



Pohled ze zadu zprava

ZÁKLADNÍ FOTODOKUMENTACE VOZIDLA



Pohled zepředu zprava



Pohled zezadu zleva

ZÁKLADNÍ FOTODOKUMENTACE VOZIDLA



Interiér



Interiér z pravé strany

ZÁKLADNÍ FOTODOKUMENTACE VOZIDLA



Interiér z levé strany



Středový panel

ZÁKLADNÍ FOTODOKUMENTACE VOZIDLA



Motor



VIN / výrobní štítek

ZÁKLADNÍ FOTODOKUMENTACE VOZIDLA



Zadní sedadlo



Zavazadlový prostor

ZÁKLADNÍ FOTODOKUMENTACE VOZIDLA



Sada klíčů

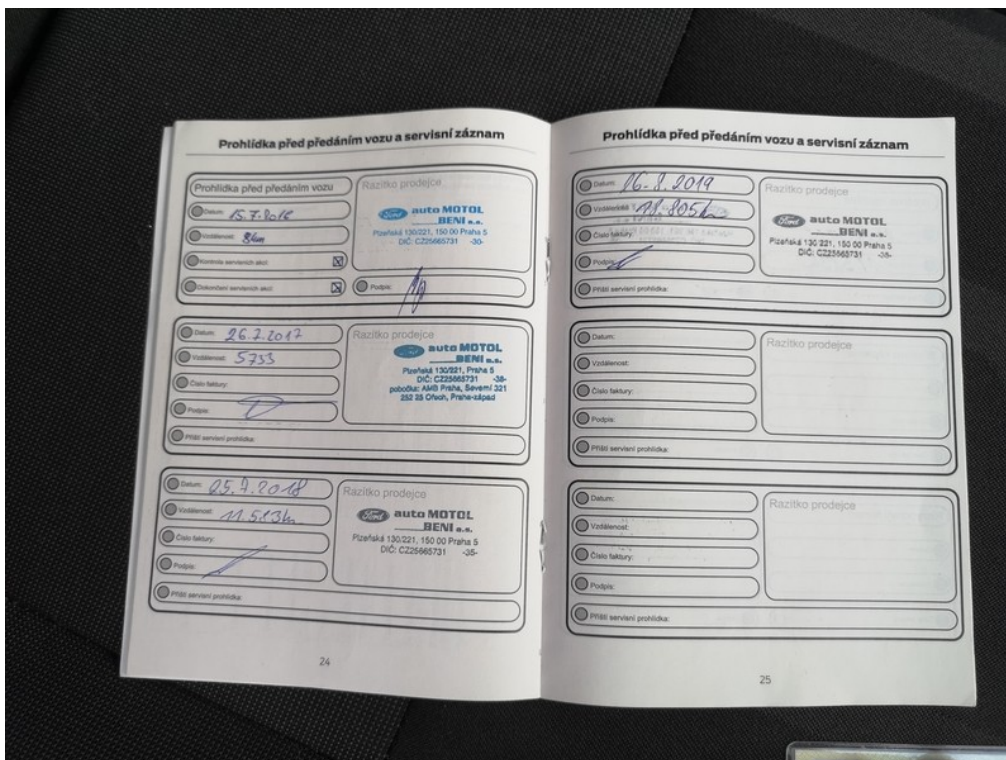

Servisní knížka

ZÁKLADNÍ FOTODOKUMENTACE VOZIDLA



ORV č.I. str.1

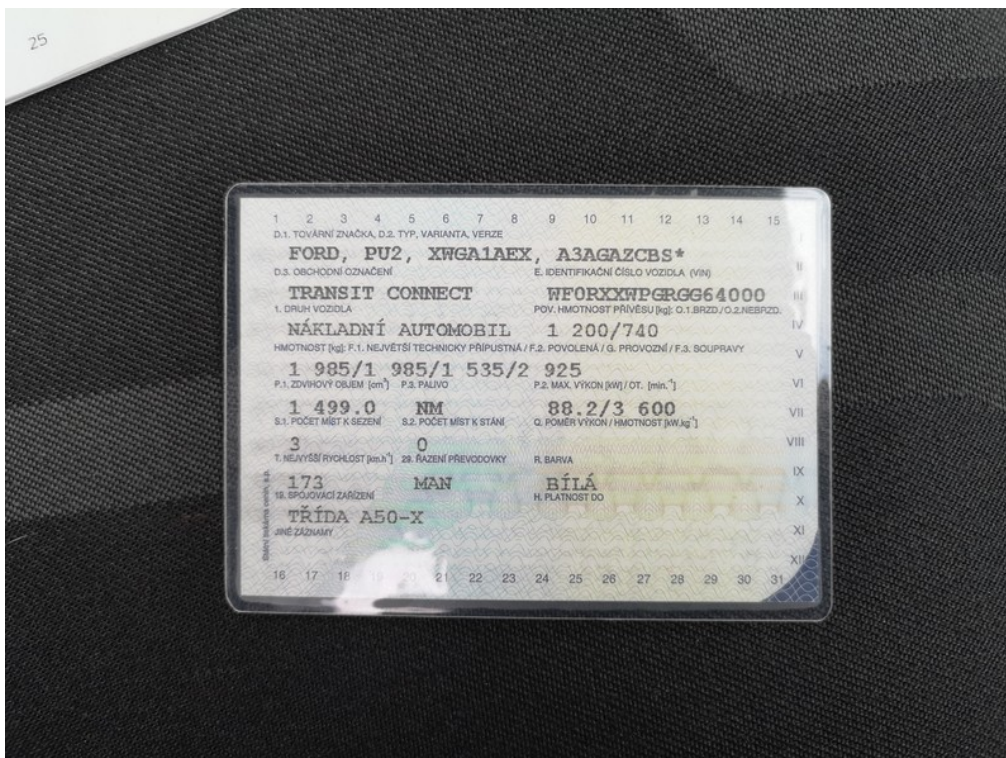

ORV č.I. str.2

ZÁKLADNÍ FOTODOKUMENTACE VOZIDLA



Přístrojový štít



Stav km

ZÁKLADNÍ FOTODOKUMENTACE VOZIDLA



Technická kontrola

FOTODOKUMENTACE POŠKOZENÍ



1 Umístění
Poškozený díl
Druh poškození

Exteriér (vnější prostor)
Přední nárazník
Škrábance

Způsob opravy (opatření) Lakovat
Poznámka:



Viz popis k poškození č. 1

FOTODOKUMENTACE POŠKOZENÍ



Umístění
2 Poškozený díl
Druh poškození

Exteriér (vnější prostor)
Přední část vozidla
Poškození od odletujícího kamení

Způsob opravy (opatření) Opravit
Poznámka:



Umístění
3 Poškozený díl
Druh poškození

Exteriér (vnější prostor)
Bočnice zadní levá
Jamka

Způsob opravy (opatření) Opravit
Poznámka:

FOTODOKUMENTACE POŠKOZENÍ



Viz popis k poškození č. 3



4 Umístění
Poškozený díl
Druh poškození

Exteriér (vnější prostor)
Dveře zadní nákladové L křídlo
Škrábance

Způsob opravy (opatření) Lakovat
Poznámka:

FOTODOKUMENTACE POŠKOZENÍ



Viz popis k poškození č. 4



5 Umístění
Poškozený díl
Druh poškození

Exteriér (vnější prostor)
Dveře zadní nákladové P křídlo
Škrábance

Způsob opravy (opatření) Lakovat
Poznámka:

FOTODOKUMENTACE POŠKOZENÍ



Viz popis k poškození č. 5



6 Umístění
Poškozený díl
Druh poškození

Exteriér (vnější prostor)
Zadní nárazník - pravý díl
Škrábance

Způsob opravy (opatření) Lakovat
Poznámka:

FOTODOKUMENTACE POŠKOZENÍ



Viz popis k poškození č. 6



7 Umístění
Poškozený díl
Druh poškození

Exteriér (vnější prostor)
Dveře zadní pravé
Škrábance

Způsob opravy (opatření) Lakovat
Poznámka:

FOTODOKUMENTACE POŠKOZENÍ



Viz popis k poškození č. 7



8 Umístění
Poškozený díl
Druh poškození

Exteriér (vnější prostor)
Dveře přední pravé
Škrábance

Způsob opravy (opatření) Lakovat
Poznámka:

FOTODOKUMENTACE POŠKOZENÍ

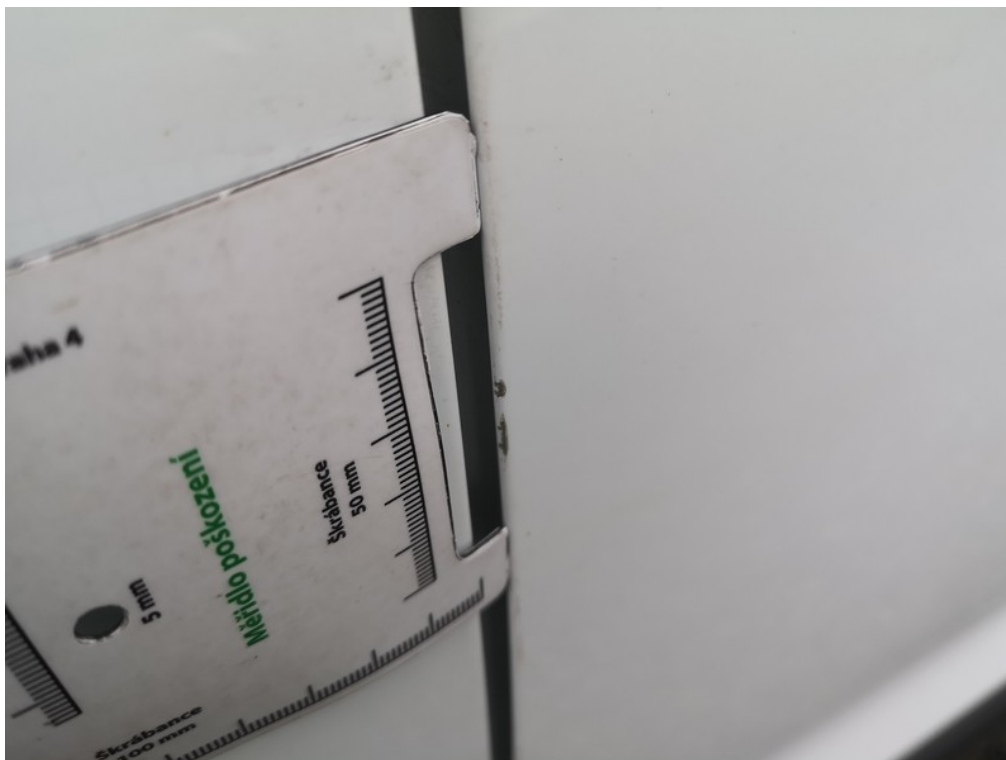

Viz popis k poškození č. 8



Umístění
9 Poškozený díl
Druh poškození

Exteriér (vnější prostor)
Čelní sklo
Poškození od odletujícího kamení

Způsob opravy (opatření) Opravit
Poznámka:

FOTODOKUMENTACE POŠKOZENÍ



10 Umístění
Poškozený díl
Druh poškození

Exteriér (vnější prostor)
Zadní nárazník
Škrábance

Způsob opravy (opatření) Vyměnit
Poznámka:



11 Umístění
Poškozený díl
Druh poškození

Ostatní
Celková plocha karoserie
Škrábance

Způsob opravy (opatření) Vyleštit
Poznámka: