

DEKRA CZ a.s.

Týrkova 1001, 149 00 Praha 4
IČ: 49240188, Zapsaná u Městského soudu v Praze, Oddíl B, vložka 1967

ARVAL CZ s.r.o.

Milevská 2095/5
140 00 Praha 4



ÚDAJE O VOZIDLE

RZ:	5AX2698	VIN:	VF37JBHW6GJ845480
Tovární značka (výrobce):	Peugeot	Zdvih. objem :	1560
Obchodní označení:	Partner Tepee (2008)	Max. výkon (kW):	55
Provedení:	Partn.bHDI 75k Tepee Active	Druh paliva:	Nafta
Barva:	Bílá /	Převodovka:	Manuální
Typ karoserie / Počet dveří:	MPV / 5	Datum první registrace:	2016-11-15
Vozidlo s odpočtem DPH	Ano	Platnost tech. kont. do:	2020-11
Stav tachometru:	55989 Km Odečteno	Stav paliva v nádrži:	3/4
Stav oleje:	V intervalu	Chladicí kapalina:	V intervalu
Servisní knížka k dispozici:	Ano	Poslední servisní kontrola:	55500 Km / 2020-02-05

DOKUMENTY A PŘÍSLUŠENSTVÍ:

Osvědčení o registraci vozidla:	Ano	Povinná výbava:	Ano
Povinné ručení (zelená karta):	Ano	Zvedák a sada náradí:	Ano
Roční dálniční známka - oba díly:	Ano	Počet klíčů k vozidlu:	2
Návod k obsluze:	Ano	2 sady pneumatik:	Ne
		Doklad o likvidaci pneu:	Ne

BAREVNÁ VRSTVA

Tloušťka barevné vrstvy - největší hodnota: P víko 122μ; LP blatník 106μ; LP dveře 99μ; LZ dveře 96μ; LZ bok 102μ; Z víko 99μ; PZ bok 85μ; PZ dveře 89μ; PP dveře 98μ; PP blatník 107μ; Střecha 108μ;

VÝBAVA VOZIDLA

Palubní počítač | Airbag (2x) | ABS (protiblokovací systém) | Protiprokluzová regulace | Elektrické ovládání oken (2x) | Klimatizace manuální | Zadní sedadlo dělené | Elektricky nastavitelná vnější zpětná zrcátka | Parkovací senzor (Zadní) | Posilovač řízení | Telefon (Autotelefon) | Tempomat | Centrální zamykání | Mlhové světlomety | Imobilizér | ESP (Elektronický stabilizační program) | Rádio originální (Rádio+CD) |

PNEUMATIKY

Pneu na vozidle	Značka	Rozměr	Druh pneu	Vzorek (mm)
Pneu LP	Sava	205/65 R 15	Zimní	6
Pneu PP	Sava	205/65 R 15	Zimní	6
Pneu LZ	Sava	205/65 R 15	Zimní	6
Pneu PZ	Sava	205/65 R 15	Zimní	6
Pneu rez.	Značka	Rozměr	Druh pneu	Vzorek (mm)
Nezjištěno				

SEZNAM POŠKOZENÍ

P.č.	Poškozený díl	Druh poškození	Způsob opravy (opatření)
Exteriér (vnější prostor)			
1	Čelní sklo	Štěp	Vyměnit
2	Ozdobná lišta LP dveří	Škrábance	Lakovat
3	Dveře přední levé Poznámka: + deformace	Škrábance	Lakovat
4	Práh levý	Škrábance	Lakovat
5	Dveře zadní nákladové L křídlo	Škrábance	Lakovat
6	Střecha	Jamka	Opravit
7	Sklo víka zavazadlového prostoru Poznámka: Pravé	Škrábance	Vyměnit
8	Ozdobná lišta PZ dveří	Lak	Lakovat
9	Přední nárazník	Škrábance	Lakovat
10	Blatník přední pravý	Deformace	Opravit
Interiér (vnitřní prostor)			
11	Přístrojová deska spodní část	Nadstandardní prvek	Vyměnit
12	Přístrojová deska	Škrábance	Vyměnit
Ostatní			
13	Celková plocha karoserie	Škrábance	Vyleštit

ZÁKLADNÍ FOTODOKUMENTACE VOZIDLA



Pohled zepředu zleva



Pohled zezadu zprava

ZÁKLADNÍ FOTODOKUMENTACE VOZIDLA



Pohled zepředu zprava



Pohled zezadu zleva

ZÁKLADNÍ FOTODOKUMENTACE VOZIDLA



Interiér



Interiér z pravé strany

ZÁKLADNÍ FOTODOKUMENTACE VOZIDLA



Interiér z levé strany



Středový panel

ZÁKLADNÍ FOTODOKUMENTACE VOZIDLA



Motor

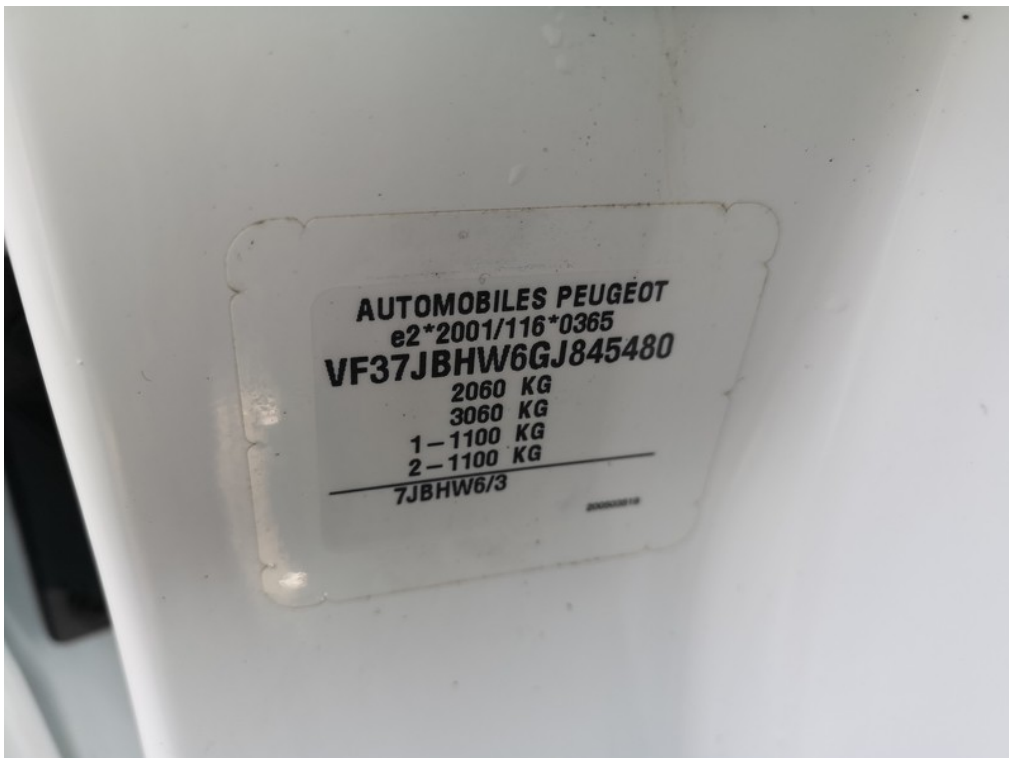

VIN / výrobní štítek

ZÁKLADNÍ FOTODOKUMENTACE VOZIDLA



Zadní sedadlo



Zavazadlový prostor

ZÁKLADNÍ FOTODOKUMENTACE VOZIDLA



Sada klíčů

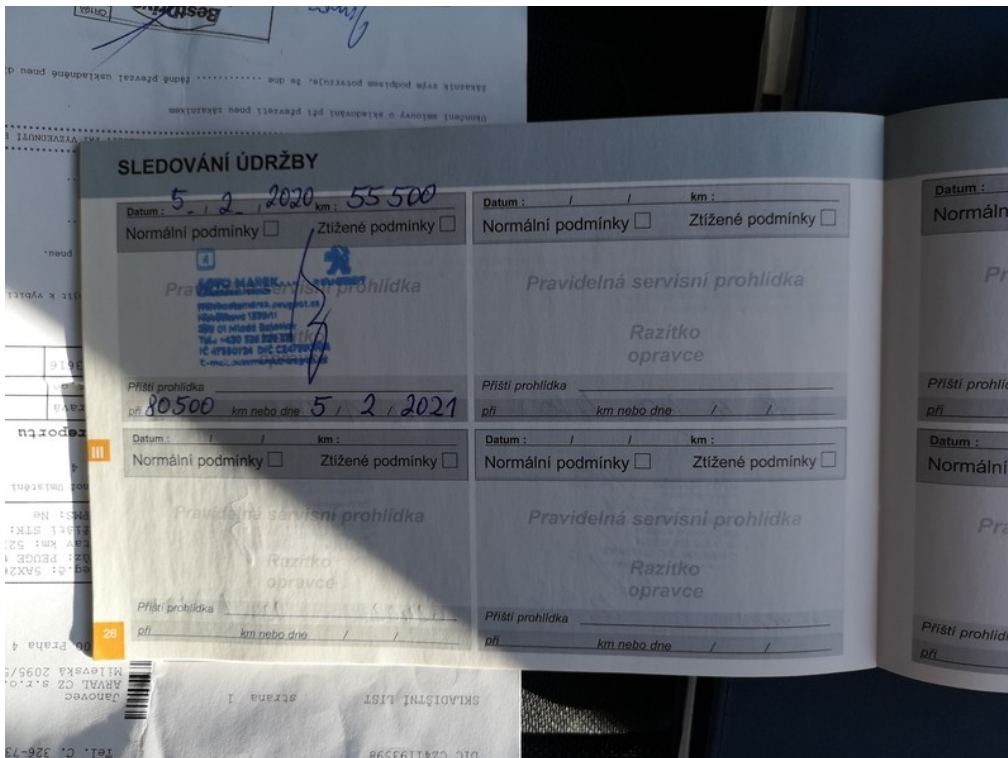

Servisní knížka

ZÁKLADNÍ FOTODOKUMENTACE VOZIDLA

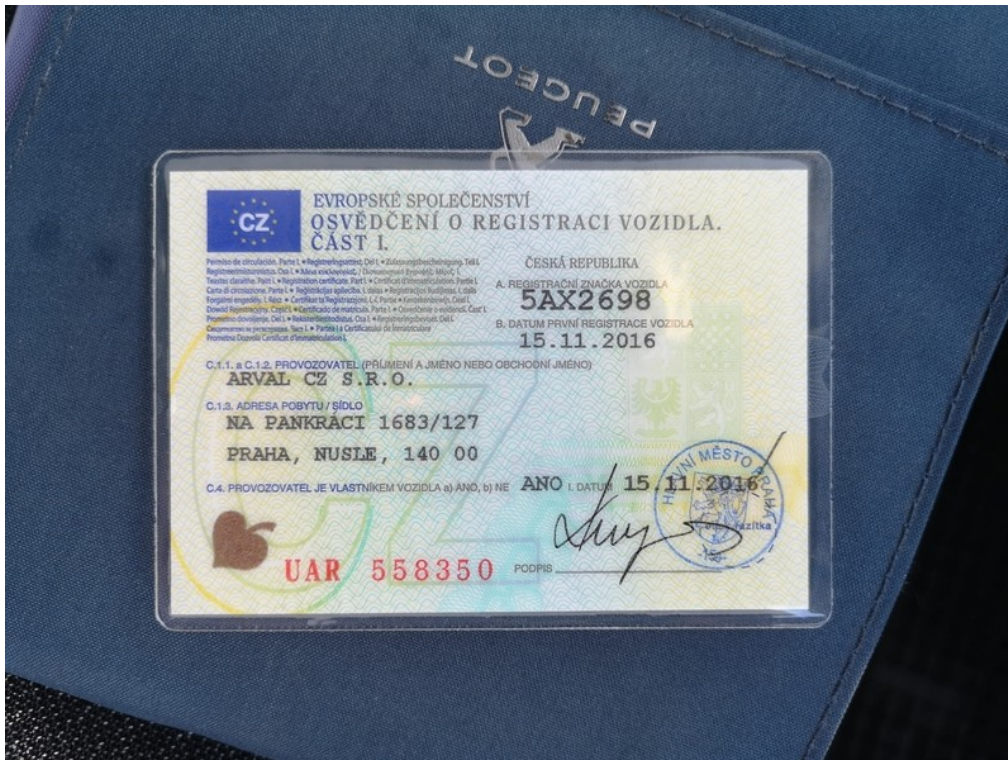

ORV č.I. str.1

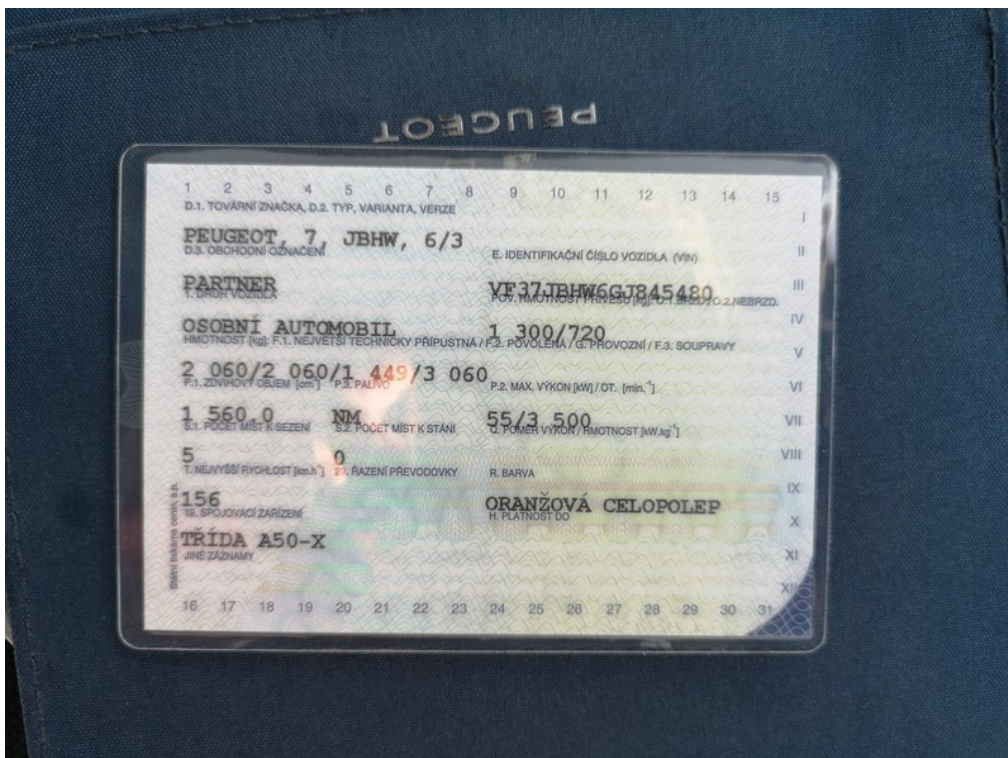

ORV č.I. str.2

ZÁKLADNÍ FOTODOKUMENTACE VOZIDLA



Přístrojový štít



Stav km

ZÁKLADNÍ FOTODOKUMENTACE VOZIDLA



Technická kontrola

FOTODOKUMENTACE POŠKOZENÍ



1 Umístění
Poškozený díl
Druh poškození

Exteriér (vnější
prostor)
Čelní sklo
Štěp

Způsob opravy (opatření) Vyměnit
Poznámka:



Viz popis k poškození č. 1

FOTODOKUMENTACE POŠKOZENÍ



Viz popis k poškození č. 1



Umístění
2 Poškozený díl
Druh poškození

Exteriér (vnější prostor)
Ozdobná lišta LP dveří
Škrábance

Způsob opravy (opatření) Lakovat
Poznámka:

FOTODOKUMENTACE POŠKOZENÍ

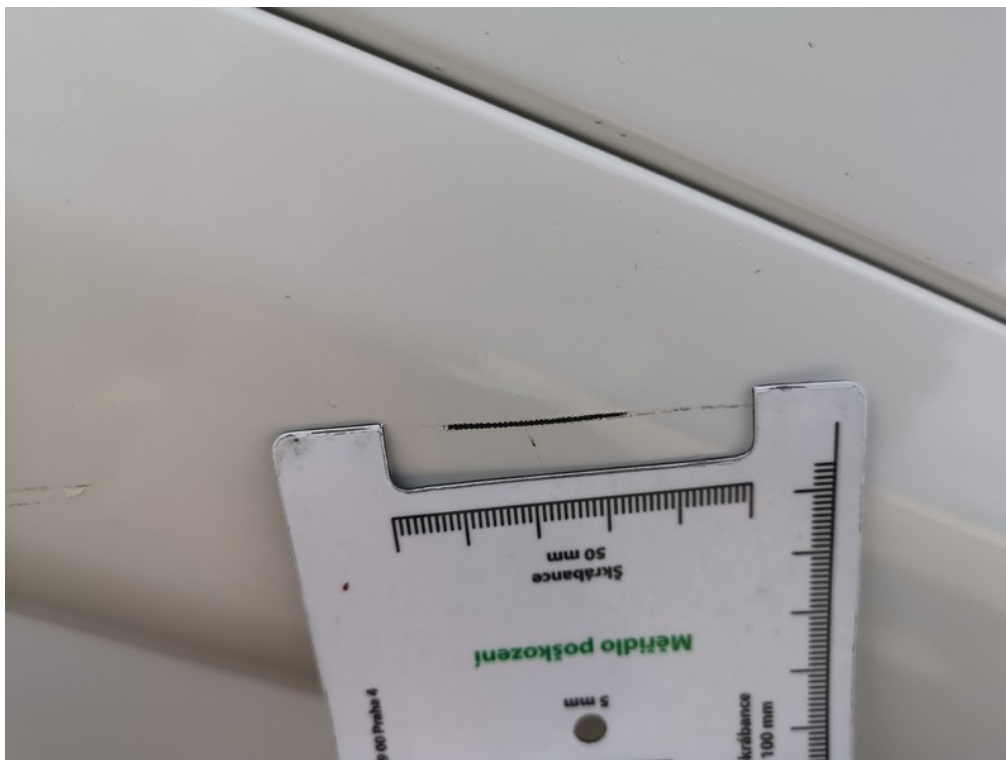

Viz popis k poškození č. 2



3	Umístění	Exteriér (vnější prostor)	Způsob opravy (opatření)	Lakovat
	Poškozený díl	Dveře přední levé	Poznámka: + deformace	
	Druh poškození	Škrábance		

FOTODOKUMENTACE POŠKOZENÍ



Viz popis k poškození č. **3**



Viz popis k poškození č. **3**

FOTODOKUMENTACE POŠKOZENÍ

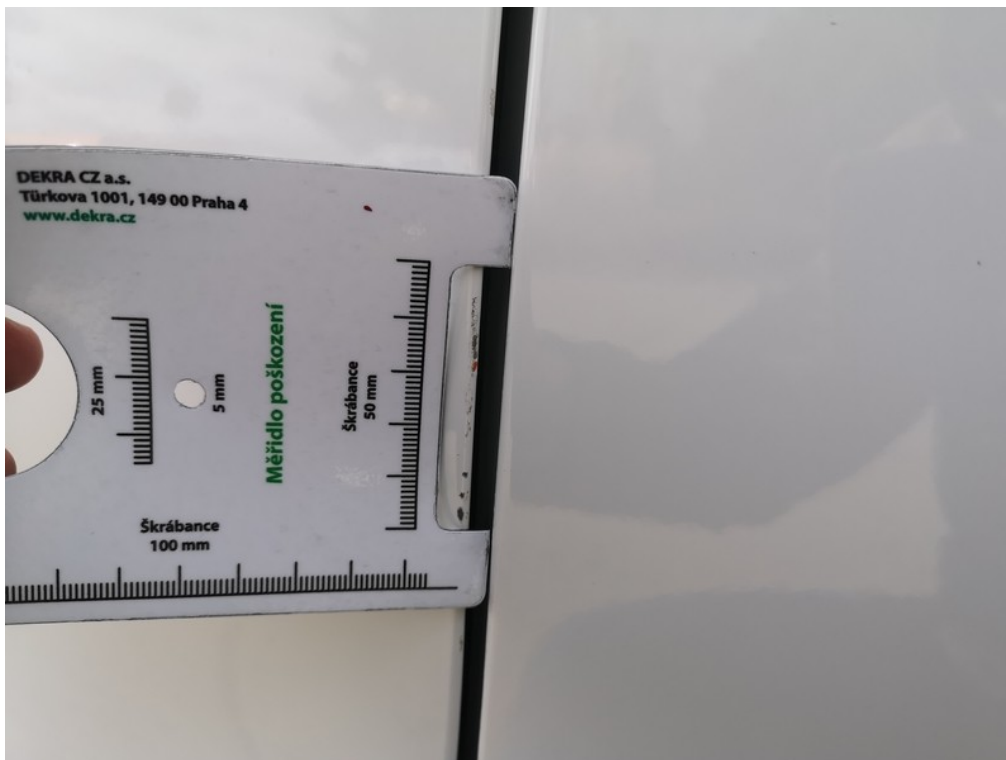

Viz popis k poškození č. **3**



4 Umístění
Poškozený díl
Druh poškození

Exteriér (vnější prostor)
Práh levý
Škrábance

Způsob opravy (opatření) Lakovat
Poznámka:

FOTODOKUMENTACE POŠKOZENÍ



Viz popis k poškození č. 4



5 Umístění
Poškozený díl
Druh poškození

Exteriér (vnější prostor)
Dveře zadní nákladové L křídlo
Škrábance

Způsob opravy (opatření) Lakovat
Poznámka:

FOTODOKUMENTACE POŠKOZENÍ

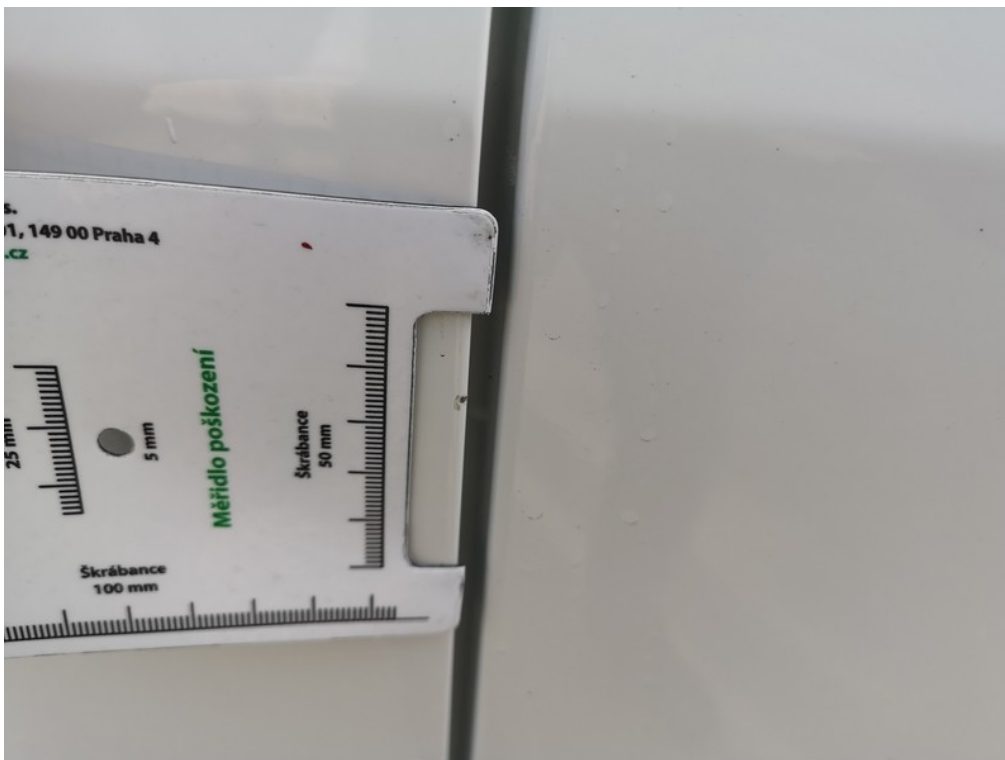

Viz popis k poškození č. 5



6 Umístění
Poškozený díl
Druh poškození

Exteriér (vnější
prostor)
Střecha
Jamka

Způsob opravy (opatření) Opravit
Poznámka:

FOTODOKUMENTACE POŠKOZENÍ



Viz popis k poškození č. 6



7 Umístění
Poškozený díl
Druh poškození

Exteriér (vnější prostor)
Sklo víka zavazadlového prostoru
Škrábance

Způsob opravy (opatření) Vyměnit
Poznámka: Pravé

FOTODOKUMENTACE POŠKOZENÍ



Viz popis k poškození č. 7



Viz popis k poškození č. 7

FOTODOKUMENTACE POŠKOZENÍ



Viz popis k poškození č. 7



8 Umístění
Poškozený díl
Druh poškození

Exteriér (vnější prostor)
Ozdobná lišta PZ dveří
Lak

Způsob opravy (opatření) Lakovat
Poznámka:

FOTODOKUMENTACE POŠKOZENÍ



Viz popis k poškození č. 8



9 Umístění
Poškozený díl
Druh poškození

Exteriér (vnější prostor)
Přední nárazník
Škrábance

Způsob opravy (opatření) Lakovat
Poznámka:

FOTODOKUMENTACE POŠKOZENÍ



Viz popis k poškození č. 9



10 Umístění
Poškozený díl
Druh poškození

Exteriér (vnější prostor)
Blatník přední pravý
Deformace

Způsob opravy (opatření) Opravit
Poznámka:

FOTODOKUMENTACE POŠKOZENÍ



Viz popis k poškození č. 10



11 Umístění
Poškozený díl
Druh poškození

Interiér (vnitřní prostor)
Přístrojová deska
spodní část
Nadstandardní prvek

Způsob opravy (opatření) Vyměnit
Poznámka:

FOTODOKUMENTACE POŠKOZENÍ



Viz popis k poškození č. 11



12 Umístění
Poškozený díl
Druh poškození

Interiér (vnitřní prostor)
Přístrojová deska
Škrábance

Způsob opravy (opatření) Vyměnit
Poznámka:

FOTODOKUMENTACE POŠKOZENÍ



Viz popis k poškození č. 12



Umístění
13 Poškozený díl
Druh poškození

Ostatní
Celková plocha
karoserie
Škrábance

Způsob opravy (opatření) Vyleštit
Poznámka:

FOTODOKUMENTACE POŠKOZENÍ



Viz popis k poškození č. 13