

DEKRA CZ a.s.
Tůrkova 1001, 149 00 Praha 4
IČ: 49240188, Zapsaná u Městského soudu v Praze, Oddíl B, vložka 1967

ARVAL CZ s.r.o.
Milevská 2095/5
140 00 Praha 4



ÚDAJE O VOZIDLE

RZ:	6AS1088	VIN:	TMBAF6NH0J4538776
Tovární značka (výrobce):	Škoda	Zdvih. objem :	1422
Obchodní označení:	Rapid (2011)	Max. výkon (kW):	66
Provedení:	Rapid 1.4 TDI 66 Style	Druh paliva:	Nafta
Barva:	Bílá /	Převodovka:	Manuální
Typ karoserie / Počet dveří:	Liftback / 5	Datum první registrace:	2018-01-08
Vozidlo s odpočtem DPH	Ano	Platnost tech. kont. do:	2022-01
Stav tachometru:	94731 Km Odečteno	Stav paliva v nádrži:	3/4
Stav oleje:	V intervalu	Chladicí kapalina:	V intervalu
Servisní knížka k dispozici:	Elektronická		
		Klient souhlasí s doprohlídkou	Ano

DOKUMENTY A PŘÍSLUŠENSTVÍ:

Osvědčení o registraci vozidla:	Ano	Povinná výbava:	Ano
Povinné ručení (zelená karta):	Ano	Zvedák a sada náradí:	Ano
Roční dálniční známka - oba díly:	Ne	Počet klíčů k vozidlu:	2
Návod k obsluze:	Ano	2 sady pneumatik:	Ano
		Doklad o likvidaci pneu:	Ne

BAREVNÁ VRSTVA

Tloušťka barevné vrstvy - největší hodnota: P víko 141μ; LP blatník 117μ; LP dveře 126μ; LZ dveře 126μ; LZ bok 144μ; Z víko 111μ; PZ bok 134μ; PZ dveře 122μ; PP dveře 129μ; PP blatník 120μ; Střecha 143μ;

VÝBAVA VOZIDLA

Palubní počítač | Airbag (6x) | ABS (protiblokovací systém) | Protiprokluzová regulace | Ráfky - slitiny lehkých kovů | Elektrické ovládání oken (4x) | Zadní sedadlo dělené | Elektricky nastavitelná vnější zpětná zrcátka | Parkovací senzor (Zadní) | Posilovač řízení | Vyhřívání sedadel | Telefon (Autotelefon) | Centrální zamykání | Mlhové světlomety | Klimatizace automatická | Vyhřívání vnější zpětná zrcátka | Imobilizér | Dešťový sensor | ESP (Elektronický stabilizační program) | Rádio originální (Rádio) |

PNEUMATIKY

Pneu na vozidle	Značka	Rozměr	Druh pneu	Vzorek (mm)
Pneu LP	Goodyear	215/45 R 16	Zimní	5
Pneu PP	Goodyear	215/45 R 16	Zimní	5
Pneu LZ	Hankook	215/45 R 16	Zimní	6
Pneu PZ	Hankook	215/45 R 16	Zimní	6
2. sada pneu	Značka	Rozměr	Druh pneu	Vzorek (mm)
Pneu 1	Bridgestone	215/45 R 16	Letní	5
Pneu 2	Bridgestone	215/45 R 16	Letní	5
Pneu 3	Bridgestone	215/45 R 16	Letní	5
Pneu 4	Bridgestone	215/45 R 16	Letní	5
Kryty druhé sady kol	Žádný			
Pneu rez.	Značka	Rozměr	Druh pneu	Vzorek (mm)
Kolo plnohodnotné ocelové	Hankook	185/60 R 15		7

Disky druhé sady pneumatik Bez

SEZNAM POŠKOZENÍ

P.č.	Poškozený díl	Druh poškození	Způsob opravy (opatření)
Exteriér (vnější prostor)			
1	Bočnice zadní levá	Deformace	Opravit
2	Přední část vozidla	Poškození od odletujícího kamení	Opravit
3	Přední nárazník	Škrábance	Lakovat
4	Disk LP kola	Škrábance	Opravit
5	Disk LZ kola	Škrábance	Opravit
6	C sloupek levý	Jamka	Opravit
7	Zadní nárazník	Škrábance	Lakovat
8	Bočnice zadní pravá	Jamka	Opravit
9	Dveře zadní pravé	Deformace	Opravit
10	Disk PP kola	Škrábance	Opravit
11	Střecha	Deformace	Opravit
Interiér (vnitřní prostor)			
12	Volant	Opotřebení	Vyměnit
Ostatní			
13	Interiér	Znečištěno	Čištění
14	Malá plocha karoserie	Polepy	Odstranit
15	Celková plocha karoserie	Škrábance	Vyleštit
Ostatní			
16	Doprohlídka v LC	Chybí	Provést
Poznámka: Důvod druhé prohlídky: Povětrnostní podm.			

ZÁKLADNÍ FOTODOKUMENTACE VOZIDLA



Pohled zepředu zleva



Pohled zezadu zprava

ZÁKLADNÍ FOTODOKUMENTACE VOZIDLA



Pohled zepředu zprava



Pohled zezadu zleva

ZÁKLADNÍ FOTODOKUMENTACE VOZIDLA



Interiér



Interiér z pravé strany

ZÁKLADNÍ FOTODOKUMENTACE VOZIDLA



Interiér z levé strany



Středový panel

ZÁKLADNÍ FOTODOKUMENTACE VOZIDLA



Motor



VIN / výrobní štítek

ZÁKLADNÍ FOTODOKUMENTACE VOZIDLA



Zadní sedadlo



Zavazadlový prostor

ZÁKLADNÍ FOTODOKUMENTACE VOZIDLA



Sada klíčů

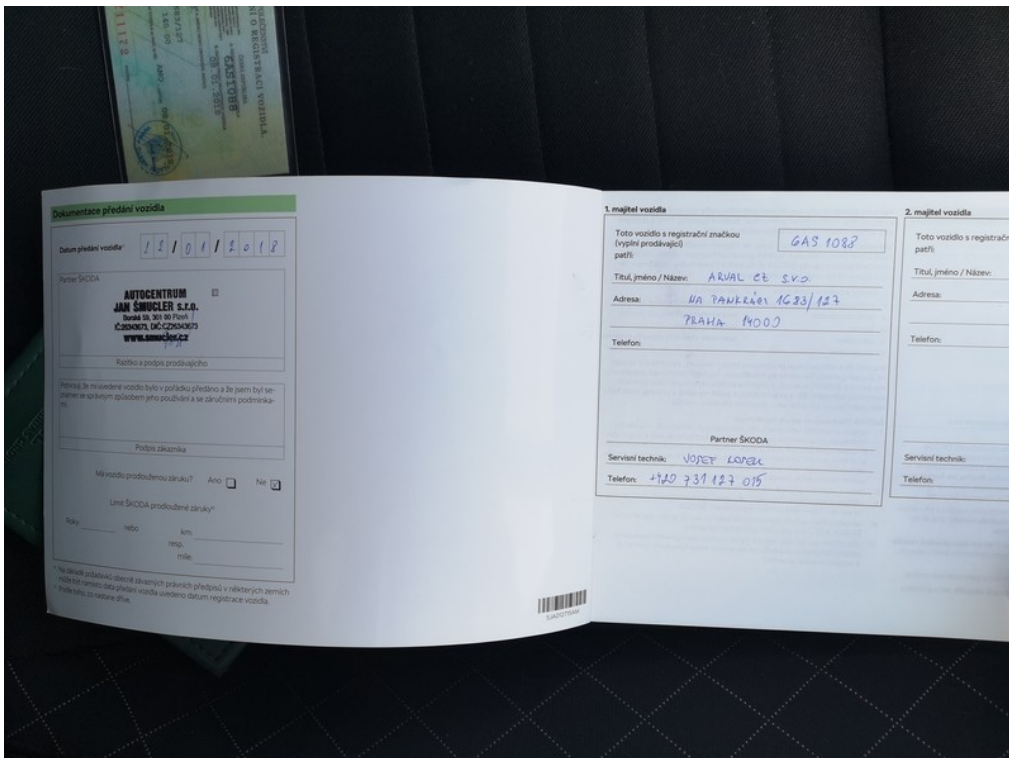

Servisní knížka

ZÁKLADNÍ FOTODOKUMENTACE VOZIDLA



ORV č.l. str.1



ORV č.l. str.2

ZÁKLADNÍ FOTODOKUMENTACE VOZIDLA



Přístrojový štít



Stav km

ZÁKLADNÍ FOTODOKUMENTACE VOZIDLA



Technická kontrola

FOTODOKUMENTACE POŠKOZENÍ



1 Umístění
Poškozený díl
Druh poškození

Exteriér (vnější
prostor)
Bočnice zadní levá
Deformace

Způsob opravy (opatření) Opravit
Poznámka:



Viz popis k poškození č. **1**

FOTODOKUMENTACE POŠKOZENÍ



Umístění
2 Poškozený díl
Druh poškození

Exteriér (vnější prostor)
Přední část vozidla
Poškození od odletujícího kamení

Způsob opravy (opatření) Opravit
Poznámka:



Viz popis k poškození č. 2

FOTODOKUMENTACE POŠKOZENÍ



3 Umístění
Poškozený díl
Druh poškození

Exteriér (vnější prostor)
Přední nárazník
Škrábance

Způsob opravy (opatření) Lakovat
Poznámka:



Viz popis k poškození č. 3

FOTODOKUMENTACE POŠKOZENÍ



Viz popis k poškození č. 3



Viz popis k poškození č. 3

FOTODOKUMENTACE POŠKOZENÍ



4 Umístění
Poškozený díl
Druh poškození

Exteriér (vnější
prostor)
Disk LP kola
Škrábance

Způsob opravy (opatření) Opravit
Poznámka:



Viz popis k poškození č. 4

FOTODOKUMENTACE POŠKOZENÍ



5 Umístění
Poškozený díl
Druh poškození

Exteriér (vnější prostor)
Disk LZ kola
Škrábance

Způsob opravy (opatření) Opravit
Poznámka:



Viz popis k poškození č. 5

FOTODOKUMENTACE POŠKOZENÍ



6 Umístění
Poškozený díl
Druh poškození

Exteriér (vnější
prostor)
C sloupek levý
Jamka

Způsob opravy (opatření) Opravit
Poznámka:



Viz popis k poškození č. 6

FOTODOKUMENTACE POŠKOZENÍ



7 Umístění
Poškozený díl
Druh poškození

Exteriér (vnější prostor)
Zadní nárazník
Škrábance

Způsob opravy (opatření) Lakovat
Poznámka:



Viz popis k poškození č. 7

FOTODOKUMENTACE POŠKOZENÍ



8 Umístění
Poškozený díl
Druh poškození

Exteriér (vnější prostor)
Bočnice zadní pravá
Jamka

Způsob opravy (opatření) Opravit
Poznámka:



Viz popis k poškození č. 8

FOTODOKUMENTACE POŠKOZENÍ



9 Umístění
Poškozený díl
Druh poškození

Exteriér (vnější prostor)
Dveře zadní pravé
Deformace

Způsob opravy (opatření) Opravit
Poznámka:

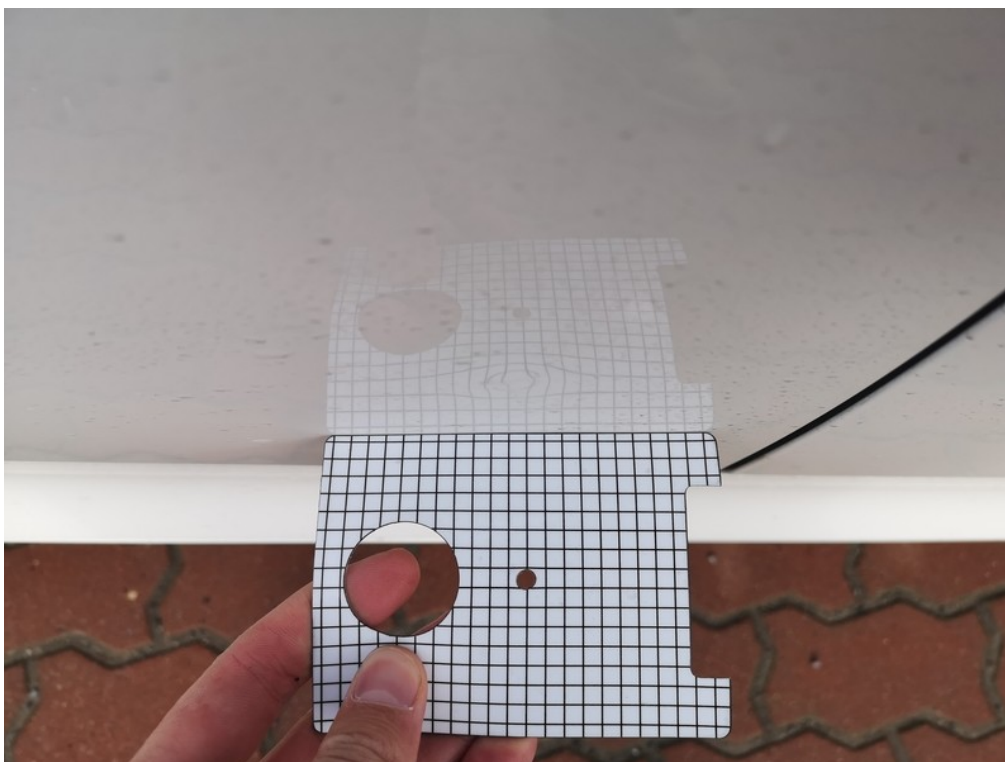

Viz popis k poškození č. 9

FOTODOKUMENTACE POŠKOZENÍ



10 Umístění
Poškozený díl
Druh poškození

Exteriér (vnější prostor)
Disk PP kola
Škrábance

Způsob opravy (opatření) Opravit
Poznámka:



Viz popis k poškození č. 10

FOTODOKUMENTACE POŠKOZENÍ



Viz popis k poškození č. 10



11 Umístění
Poškozený díl
Druh poškození

Ostatní
Interiér
Znečištěno

Způsob opravy (opatření) Čištění
Poznámka:

FOTODOKUMENTACE POŠKOZENÍ



Viz popis k poškození č. 11



12 Umístění
Poškozený díl
Druh poškození

Ostatní
Malá plocha karoserie
Polepy

Způsob opravy (opatření) Odstranit
Poznámka:

FOTODOKUMENTACE POŠKOZENÍ



Umístění
13 Poškozený díl
Druh poškození

Ostatní
Celková plocha
karoserie
Škrábance

Způsob opravy (opatření) Vyleštit
Poznámka:



Umístění
14 Poškozený díl
Druh poškození

Ostatní
Doprohliídka v LC
Chybí

Způsob opravy (opatření) Provést
Poznámka: Důvod druhé prohlídky: Povětrnostní podm.

FOTODOKUMENTACE POŠKOZENÍ



Viz popis k poškození č. **14**

FOTODOKUMENTACE POŠKOZENÍ

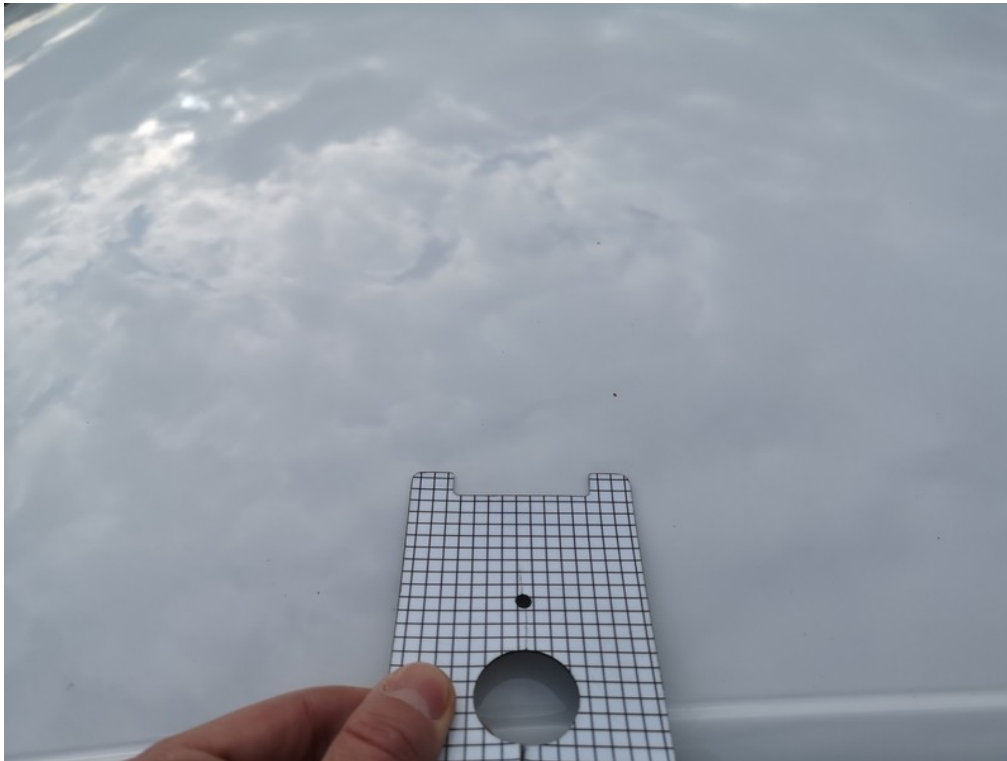

1 Umístění
Poškozený díl
Druh poškození

Exteriér (vnější
prostor)
Střecha
Deformace

Způsob opravy (opatření) Opravit
Poznámka:



Viz popis k poškození č. **1**

FOTODOKUMENTACE POŠKOZENÍ

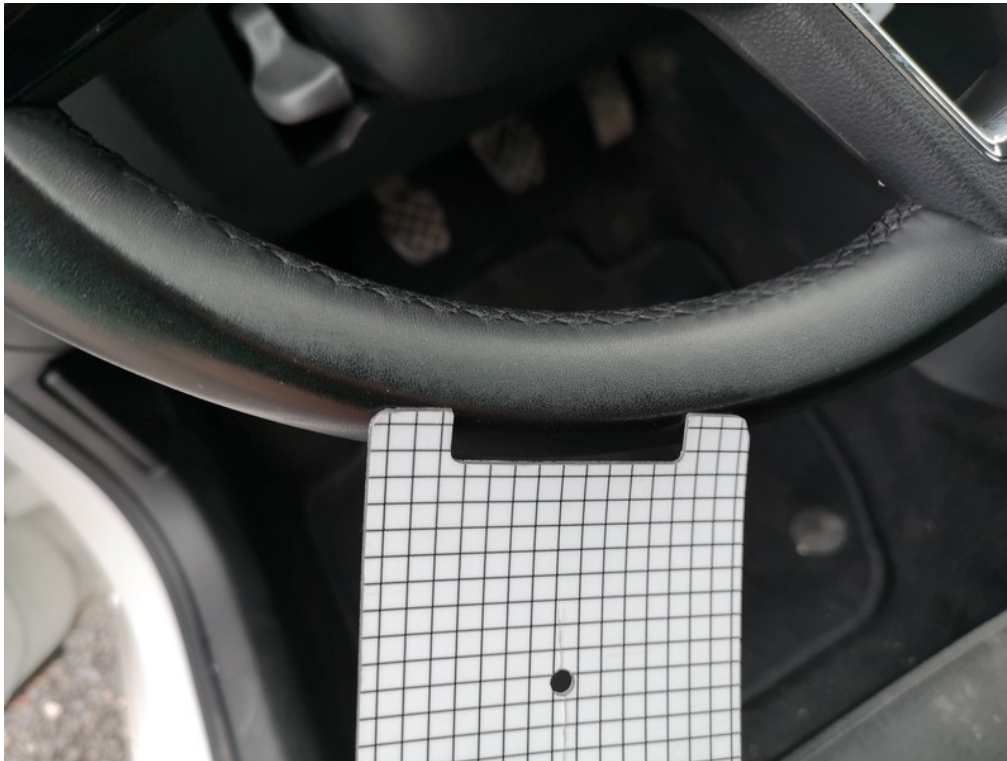

2 Umístění
Poškozený díl
Druh poškození

Interiér (vnitřní
prostor)
Volant
Opotřebení

Způsob opravy (opatření) Vyměnit
Poznámka: