

DEKRA CZ a.s.
Tůrkova 1001, 149 00 Praha 4
IČ: 49240188, Zapsaná u Městského soudu v Praze, Oddíl B, vložka 1967

ARVAL CZ s.r.o.
Milevská 2095/5
140 00 Praha 4



ÚDAJE O VOZIDLE

RZ:	6AN9122	VIN:	TMBJM7NE8J0201507
Tovární značka (výrobce):	Škoda	Zdvih. objem :	1395
Obchodní označení:	Octavia 3 Kombi (2013)	Max. výkon (kW):	81
Provedení:	OctaviaCo1.4CNG Style	Druh paliva:	CNG
Barva:	G-TEC	Převodovka:	Manuální
Typ karoserie / Počet dveří:	Šedá / metaliza	Datum první registrace:	2017-11-14
Vozidlo s odpočtem DPH	Kombi / 5	Platnost tech. kont. do:	2021-11
Stav tachometru:	Ano	Stav paliva v nádrži:	1/2
Stav oleje:	77236 Km Odečteno	Chladicí kapalina:	V intervalu
Servisní knížka k dispozici:	V intervalu		
	Elektronická		

DOKUMENTY A PŘÍSLUŠENSTVÍ:

Osvědčení o registraci vozidla:	Ano	Povinná výbava:	Ano
Povinné ručení (zelená karta):	Ano	Zvedák a sada náradí:	Ne
Roční dálniční známka - oba díly:	Ne	Počet klíčů k vozidlu:	2
Návod k obsluze:	Ano	2 sady pneumatik:	Ne
		Doklad o likvidaci pneu:	Ne

BAREVNÁ VRSTVA

Tloušťka barevné vrstvy - největší hodnota: P víko 121μ; LP blatník 117μ; LP dveře 111μ; LZ dveře 118μ; LZ bok 121μ; Z víko 96μ; PZ bok 114μ; PZ dveře 112μ; PP dveře 112μ; PP blatník 130μ; Střeška 110μ;

VÝBAVA VOZIDLA

Palubní počítač | Airbag (6x) | ABS (protiblokovací systém) | Ráfky - slitiny lehkých kovů | Elektrické ovládání oken (4x) | Metalický nebo jiný speciální lak | Zadní sedadlo dělené | Střešní nosič | Elektricky nastavitelná vnější zpětná zrcátka | Ostříkovače světlometů | Parkovací senzor (Zadní) | Posilovač řízení | Vyhřívání sedadel | Telefon (Autotelefon) | Tempomat | Centrální zamykání | Xenonová světla | Mlhové světlometry | Klimatizace automatická | Vyhřívání vnější zpětná zrcátka | Imobilizér | Dešťový senzor | Zámek radice páky (2 klíče) | ESP (Elektronický stabilizační program) | Rádio originální (Rádio) |

PNEUMATIKY

Pneu na vozidle	Značka	Rozměr	Druh pneu	Vzorek (mm)
Pneu LP	Uniroyal	205/55 R 16	Zimní	5
Pneu PP	Uniroyal	205/55 R 16	Zimní	5
Pneu LZ	Uniroyal	205/55 R 16	Zimní	5
Pneu PZ	Uniroyal	205/55 R 16	Zimní	5
Pneu rez.	Značka	Rozměr	Druh pneu	Vzorek (mm)
Opravná sada				

SEZNAM POŠKOZENÍ

P.č.	Poškozený díl	Druh poškození	Způsob opravy (opatření)
Exteriér (vnější prostor)			
1	Disk PP kola	Škrábance	Opravit
2	Přední část vozidla	Poškození od odletujícího kamení	Opravit
3	Čelní sklo	Štěp	Vyměnit
Poznámka: Certifikát o provedené opravě.			
4	Blatník přední pravý	Deformace	Opravit
5	Disk PZ kola	Škrábance	Opravit
6	Zadní nárazník	Deformace	Opravit
7	Disk LZ kola	Škrábance	Opravit
8	Dveře zadní levé	Škrábance	Lakovat
9	Dveře přední levé	Škrábance	Lakovat
10	Zpětné zrcátko levé	Škrábance	Lakovat
11	Madlo kliky LP dveří	Škrábance	Lakovat
Interiér (vnitřní prostor)			
12	Plastový kryt víka zav. Prostoru	Škrábance	Vyměnit
13	Kryt zadního čela	Škrábance	Vyměnit
14	Boční výplň zav. Prostoru P	Škrábance	Vyměnit
15	Boční výplň zav. Prostoru L	Škrábance	Vyměnit
16	Potah sedáku sedadla řidiče	Opotřebení	Vyměnit
17	Potah opěradla sedadla řidiče	Opotřebení	Vyměnit
18	Řadicí páka	Opotřebení	Vyměnit
19	Gps	Nadstandardní prvek	Odstranit
Ostatní			
20	Interiér	Znečištěno	Čištění
21	Celková plocha karoserie	Škrábance	Vyleštit
22	Střední plocha karoserie	Polepy	Odstranit

ZÁKLADNÍ FOTODOKUMENTACE VOZIDLA



Pohled zepředu zleva



Pohled zezadu zprava

ZÁKLADNÍ FOTODOKUMENTACE VOZIDLA



Pohled zepředu zprava



Pohled zezadu zleva

ZÁKLADNÍ FOTODOKUMENTACE VOZIDLA



Interiér



Interiér z pravé strany

ZÁKLADNÍ FOTODOKUMENTACE VOZIDLA



Interiér z levé strany



Středový panel

ZÁKLADNÍ FOTODOKUMENTACE VOZIDLA



Motor



VIN / výrobní štítek

ZÁKLADNÍ FOTODOKUMENTACE VOZIDLA



Zadní sedadlo



Zavazadlový prostor

ZÁKLADNÍ FOTODOKUMENTACE VOZIDLA



Sada klíčů

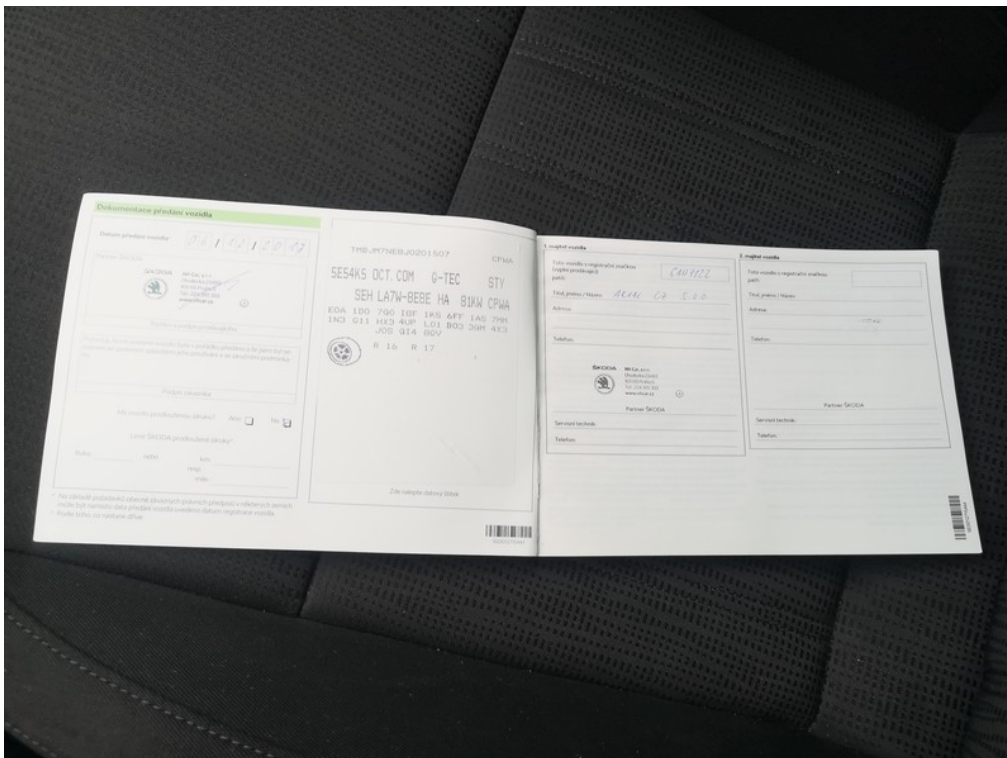

Servisní knížka

ZÁKLADNÍ FOTODOKUMENTACE VOZIDLA



Servisní knížka



ORV č.I. str.1

ZÁKLADNÍ FOTODOKUMENTACE VOZIDLA



ORV č.l. str.2



Stav km

ZÁKLADNÍ FOTODOKUMENTACE VOZIDLA



Technická kontrola

FOTODOKUMENTACE POŠKOZENÍ



1 Umístění
Poškozený díl
Druh poškození

Exteriér (vnější
prostor)
Disk PP kola
Škrábance

Způsob opravy (opatření) Opravit
Poznámka:



Viz popis k poškození č. **1**

FOTODOKUMENTACE POŠKOZENÍ



Umístění
2 Poškozený díl
Druh poškození

Exteriér (vnější prostor)
Přední část vozidla
Poškození od odletujícího kamení

Způsob opravy (opatření) Opravit
Poznámka:



Viz popis k poškození č. **2**

FOTODOKUMENTACE POŠKOZENÍ



3 Umístění
Poškozený díl
Druh poškození

Exteriér (vnější prostor)
Čelní sklo
Štěp

Způsob opravy (opatření) Vyměnit
Poznámka: Certifikát o provedené opravě.



Viz popis k poškození č. 3

FOTODOKUMENTACE POŠKOZENÍ



Viz popis k poškození č. **3**

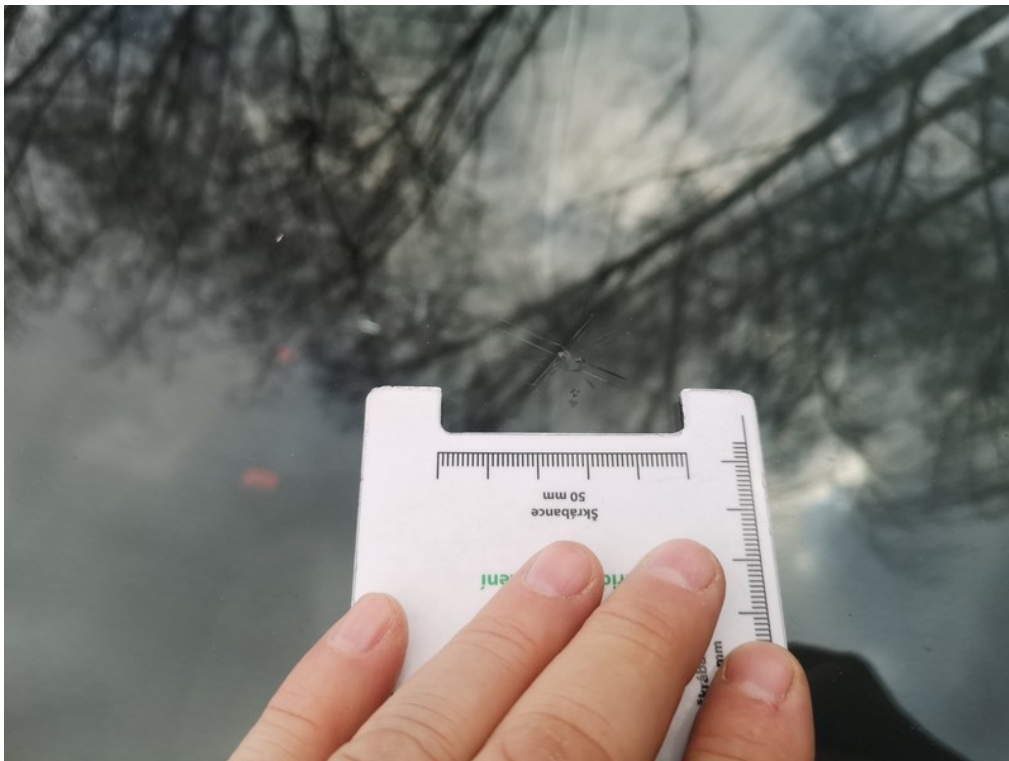

Viz popis k poškození č. **3**

FOTODOKUMENTACE POŠKOZENÍ



4 Umístění
Poškozený díl
Druh poškození

Exteriér (vnější prostor)
Blatník přední pravý
Deformace

Způsob opravy (opatření) Opravit
Poznámka:



Viz popis k poškození č. 4

FOTODOKUMENTACE POŠKOZENÍ



5 Umístění
Poškozený díl
Druh poškození

Exteriér (vnější
prostor)
Disk PZ kola
Škrábance

Způsob opravy (opatření) Opravit
Poznámka:



Viz popis k poškození č. 5

FOTODOKUMENTACE POŠKOZENÍ



6 Umístění
Poškozený díl
Druh poškození

Exteriér (vnější
prostor)
Zadní nárazník
Deformace

Způsob opravy (opatření) Opravit
Poznámka:



Viz popis k poškození č. 6

FOTODOKUMENTACE POŠKOZENÍ



Viz popis k poškození č. 6



7 Umístění
Poškozený díl
Druh poškození

Exteriér (vnější prostor)
Disk LZ kola
Škrábnice

Způsob opravy (opatření) Opravit
Poznámka:

FOTODOKUMENTACE POŠKOZENÍ



Viz popis k poškození č. 7



8 Umístění
Poškozený díl
Druh poškození

Exteriér (vnější prostor)
Dveře zadní levé
Škrábance

Způsob opravy (opatření) Lakovat
Poznámka:

FOTODOKUMENTACE POŠKOZENÍ



Viz popis k poškození č. 8



9 Umístění
Poškozený díl
Druh poškození

Exteriér (vnější prostor)
Dveře přední levé
Škrábance

Způsob opravy (opatření) Lakovat
Poznámka:

FOTODOKUMENTACE POŠKOZENÍ



Viz popis k poškození č. 9



10 Umístění
Poškozený díl
Druh poškození

Exteriér (vnější prostor)
Zpětné zrcátko levé
Škrábance

Způsob opravy (opatření) Lakovat
Poznámka:

FOTODOKUMENTACE POŠKOZENÍ



Viz popis k poškození č. 10



11 Umístění
Poškozený díl
Druh poškození

Exteriér (vnější
prostor)
Madlo kliky LP dveří
Škrábance

Způsob opravy (opatření) Lakovat
Poznámka:

FOTODOKUMENTACE POŠKOZENÍ



Viz popis k poškození č. 11



12 Umístění
Poškozený díl
Druh poškození

Interiér (vnitřní prostor)
Plastový kryt víka zav. Prostoru
Škrábance

Způsob opravy (opatření) Vyměnit
Poznámka:

FOTODOKUMENTACE POŠKOZENÍ

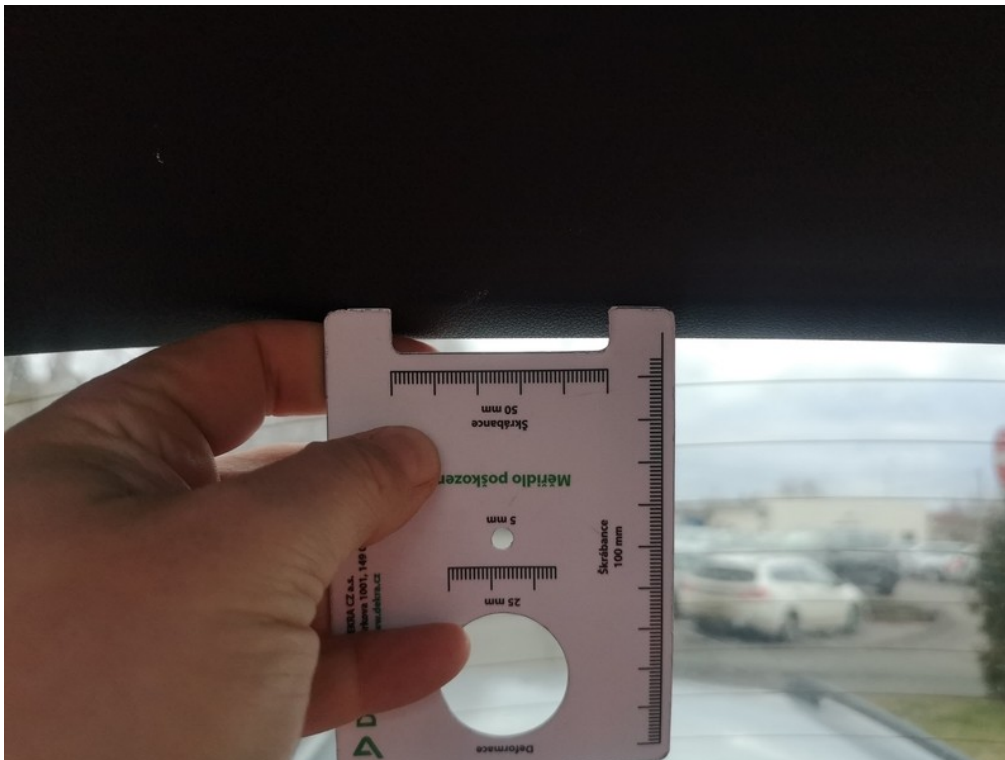

Viz popis k poškození č. 12



13 Umístění
Poškozený díl
Druh poškození

Interiér (vnitřní prostor)
Kryt zadního čela
Škrábance

Způsob opravy (opatření) Vyměnit
Poznámka:

FOTODOKUMENTACE POŠKOZENÍ



Viz popis k poškození č. 13



14 Umístění
Poškozený díl
Druh poškození

Interiér (vnitřní prostor)
Boční výplň zav. Prostoru P
Škrábance

Způsob opravy (opatření) Vyměnit
Poznámka:

FOTODOKUMENTACE POŠKOZENÍ



Viz popis k poškození č. 14



Umístění
15 Poškozený díl
Druh poškození

Interiér (vnitřní prostor)
Boční výplň zav. Prostoru L
Škrábance

Způsob opravy (opatření) Vyměnit
Poznámka:

FOTODOKUMENTACE POŠKOZENÍ



Viz popis k poškození č. 15



Umístění
16 Poškozený díl
Druh poškození

Interiér (vnitřní prostor)
Potah sedáku sedadla řidiče
Opotřebení

Způsob opravy (opatření) Vyměnit
Poznámka:

FOTODOKUMENTACE POŠKOZENÍ



Viz popis k poškození č. 16



17 Umístění
Poškozený díl
Druh poškození

Interiér (vnitřní prostor)
Potah opěradla sedadla řidiče
Opotřebení

Způsob opravy (opatření) Vyměnit
Poznámka:

FOTODOKUMENTACE POŠKOZENÍ



Viz popis k poškození č. 17



Viz popis k poškození č. 17

FOTODOKUMENTACE POŠKOZENÍ



18 Umístění
Poškozený díl
Druh poškození

Interiér (vnitřní prostor)
Řadicí páka
Opotřebení

Způsob opravy (opatření) Vyměnit
Poznámka:



19 Umístění
Poškozený díl
Druh poškození

Interiér (vnitřní prostor)
Gps
Nadstandardní prvek

Způsob opravy (opatření) Odstranit
Poznámka:

FOTODOKUMENTACE POŠKOZENÍ



Viz popis k poškození č. 19



20 Umístění
Poškozený díl
Druh poškození

Ostatní
Interiér
Znečištěno

Způsob opravy (opatření) Čištění
Poznámka:

FOTODOKUMENTACE POŠKOZENÍ



Viz popis k poškození č. 20



Viz popis k poškození č. 20

FOTODOKUMENTACE POŠKOZENÍ



Umístění
21 Poškozený díl
Druh poškození

Ostatní
Celková plocha
karoserie
Škrábance

Způsob opravy (opatření) Vyleštit
Poznámka:



Umístění
22 Poškozený díl
Druh poškození

Ostatní
Střední plocha
karoserie
Polepy

Způsob opravy (opatření) Odstranit
Poznámka: