

DEKRA CZ a.s.

Týrkova 1001, 149 00 Praha 4
IČ: 49240188, Zapsaná u Městského soudu v Praze, Oddíl B, vložka 1967

ARVAL CZ s.r.o.

Milevská 2095/5
140 00 Praha 4



ÚDAJE O VOZIDLE

RZ:	5AB3826	VIN:	WBA8J110X0K554538
Tovární značka (výrobce):	BMW	Zdvih. objem :	1995
Obchodní označení:	Serie 3 Touring (F31) (2015)	Max. výkon (kW):	135
Provedení:	Touring Luxury Line xD	Druh paliva:	Nafta
Barva:	Černá / metal.	Převodovka:	6 stupňová
Typ karoserie / Počet dveří:	Kombi / 5	Datum první registrace:	2015-11-11
Vozidlo s odpočtem DPH	Ano	Platnost tech. kont. do:	2021-11
Stav tachometru:	80460 Km Odečteno	Stav paliva v nádrži:	1/4
Stav oleje:	V intervalu	Chladicí kapalina:	V intervalu
Servisní knížka k dispozici:	Elektronická		
		Klient souhlasí s doprohlídkou	Ano

DOKUMENTY A PŘÍSLUŠENSTVÍ:

Osvědčení o registraci vozidla:	Ano	Povinná výbava:	Ano
Povinné ručení (zelená karta):	Ano	Zvedák a sada náradí:	Ne
Roční dálniční známka - oba díly:	Ne	Počet klíčů k vozidlu:	2
Návod k obsluze:	Ano	2 sady pneumatik:	Ne
		Doklad o likvidaci pneu:	Ne

BAREVNÁ VRSTVA

Tloušťka barevné vrstvy - největší hodnota: P víko 125µ; LP blatník 95µ; LP dveře 125µ; LZ dveře 115µ; LZ bok 110µ; Z víko 95µ; PZ bok 110µ; PZ dveře 110µ; PP dveře 125µ; PP blatník 110µ; Střecha 105µ;

VÝBAVA VOZIDLA

Palubní počítač | Airbag (8x) | Tónované sklo | ABS (protiblokovací systém) | Protipokluzová regulace | Elektronická regulace podvozku | Ráfky - slitiny lehkých kovů | Elektrické ovládání oken (4x) | Metalický nebo jiný speciální lak | Navigační systém (Originální) | Zadní sedadlo dělené | Elektricky nastavitelná vnější zpětná zrcátka | Ostříkovače světlometů | Parkovací senzor (Přední a zadní) | Posilovač řízení | Telefon (Autotelefon) | Tempomat | Centrální zamykání | Mlhové světlomety | Klimatizace automatická | Vyhřívání vnější zpětná zrcátka | Imobilizér | Dešťový senzor | Calounění kůže (Celokožený) | ESP (Elektronický stabilizační program) | Rádio originální (Rádio+CD) |

PNEUMATIKY

Pneu na vozidle	Značka	Rozměr	Druh pneu	Vzorek (mm)
Pneu LP	Continental	225/50 R 17	Letní	4
Pneu PP	Continental	225/50 R 17	Letní	4
Pneu LZ	Continental	225/50 R 17	Letní	5
Pneu PZ	Continental	225/50 R 17	Letní	5
Pneu rez.	Značka	Rozměr	Druh pneu	Vzorek (mm)
Bez				

SEZNAM POŠKOZENÍ

P.č.	Poškozený díl	Druh poškození	Způsob opravy (opatření)
Exteriér (vnější prostor)			
1	Čelní sklo	Poškození od odletujícího kamení	Opravit
2	Přední část vozidla	Poškození od odletujícího kamení	Opravit
3	Lišta čelního skla pravá	Škrábance	Vyměnit
4	Přední nárazník	Škrábance	Lakovat
5	Disk LP kola	Škrábance	Opravit
6	Dveře přední levé	Jamka	Opravit
	Poznámka: + škrábance		
7	Disk LZ kola	Škrábance	Opravit
8	Bočnice zadní levá	Škrábance	Lakovat
9	Víko zavazadlového prostoru	Jamka	Opravit
10	Dveře zadní pravé	Škrábance	Lakovat
11	Madlo kliky PP dveří	Škrábance	Lakovat
12	Blatník přední pravý	Jamka	Opravit
13	Disk PP kola	Škrábance	Opravit
14	Dveře zadní levé	Škrábance	Lakovat
Interiér (vnitřní prostor)			
15	Přídavný koberec LP	Opotřebení	Vyměnit
16	Plastový kryt víka zav. Prostoru	Škrábance	Vyměnit
17	Řadicí páka	Opotřebení	Vyměnit
Ostatní			
18	Interiér	Znečištěno	Čištění
19	Servisní prohlídka	Chybí	Provést
20	Celková plocha karoserie	Škrábance	Vyleštit
Ostatní			
21	Doprohlídka v LC	Chybí	Provést
	Poznámka: Důvod druhé prohlídky: Světelné podm.		

ZÁKLADNÍ FOTODOKUMENTACE VOZIDLA



Pohled zepředu zleva



Pohled ze zadu zprava

ZÁKLADNÍ FOTODOKUMENTACE VOZIDLA



Pohled zepředu zprava



Pohled zezadu zleva

ZÁKLADNÍ FOTODOKUMENTACE VOZIDLA



Interiér



Interiér z pravé strany

ZÁKLADNÍ FOTODOKUMENTACE VOZIDLA



Interiér z levé strany



Středový panel

ZÁKLADNÍ FOTODOKUMENTACE VOZIDLA



Motor

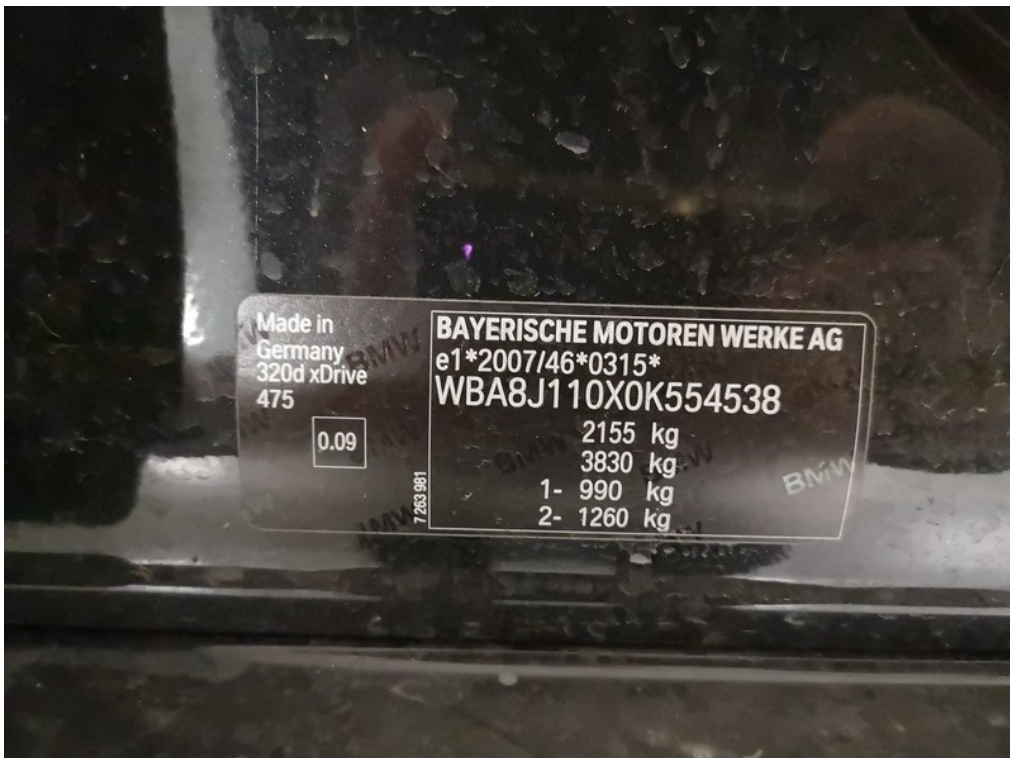

VIN / výrobní štítek

ZÁKLADNÍ FOTODOKUMENTACE VOZIDLA



Zadní sedadlo



Zavazadlový prostor

ZÁKLADNÍ FOTODOKUMENTACE VOZIDLA



Sada klíčů

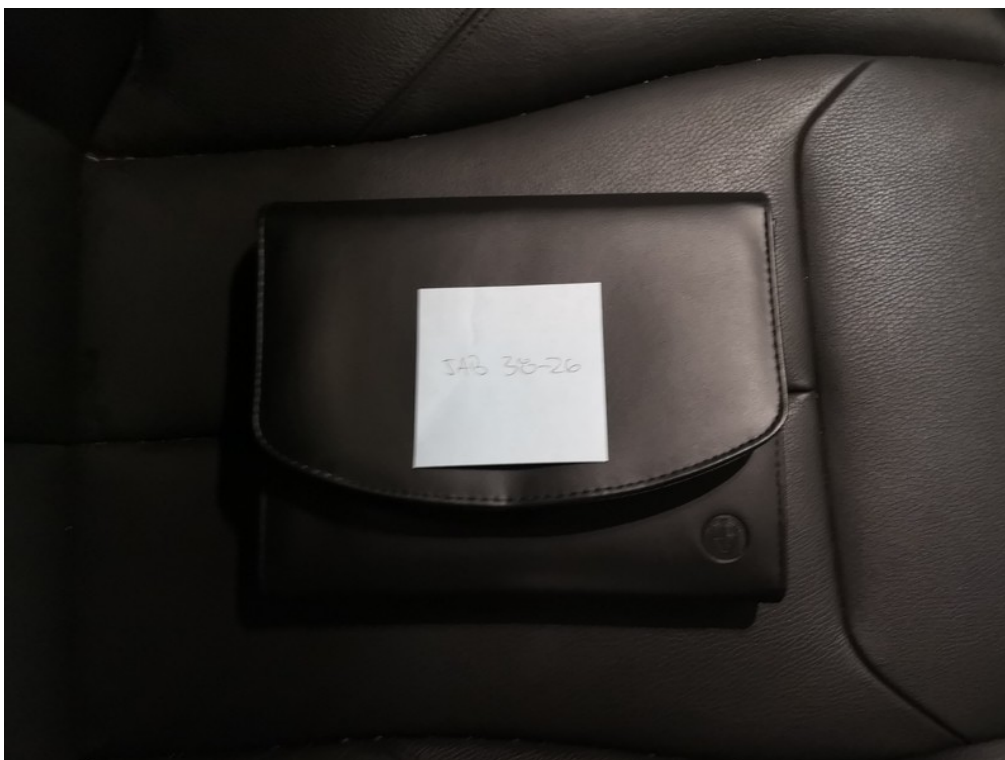

Servisní knížka

ZÁKLADNÍ FOTODOKUMENTACE VOZIDLA



ORV č.I. str.1

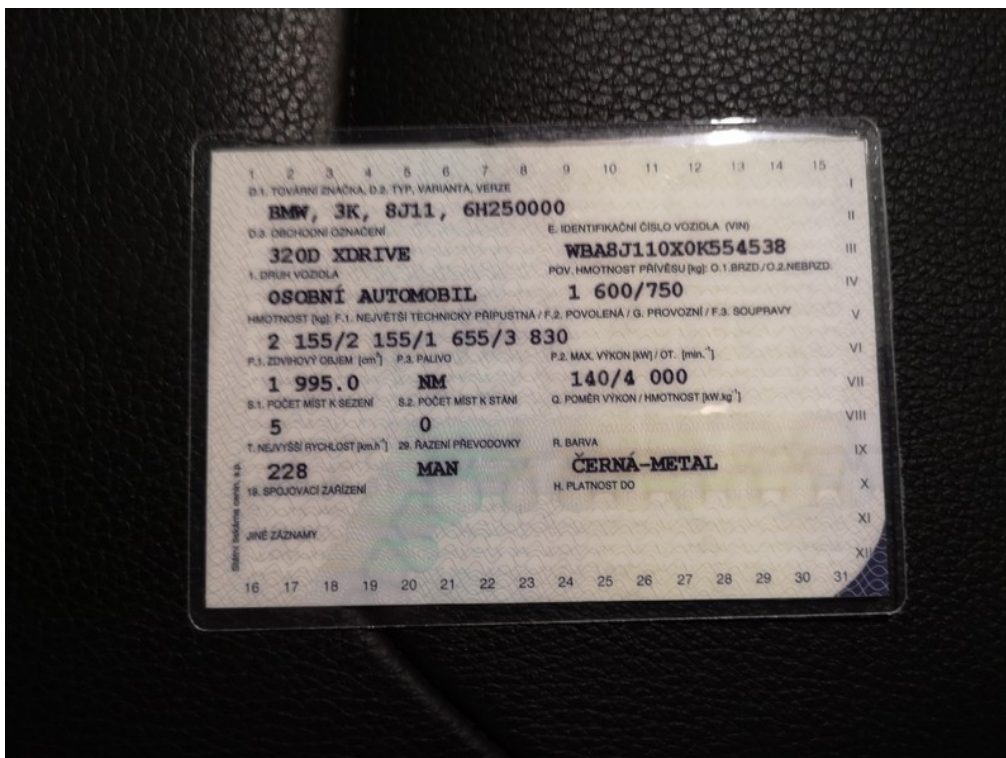

ORV č.I. str.2

ZÁKLADNÍ FOTODOKUMENTACE VOZIDLA



Stav km



Technická kontrola

FOTODOKUMENTACE POŠKOZENÍ



Umístění
1 Poškozený díl
Druh poškození

Exteriér (vnější prostor)
Čelní sklo
Poškození od odletujícího kamení

Způsob opravy (opatření) Opravit
Poznámka:



Viz popis k poškození č. **1**

FOTODOKUMENTACE POŠKOZENÍ



Umístění
2 Poškozený díl
Druh poškození

Exteriér (vnější prostor)
Přední část vozidla
Poškození od odletujícího kamení

Způsob opravy (opatření) Opravit
Poznámka:



Viz popis k poškození č. 2

FOTODOKUMENTACE POŠKOZENÍ



3 Umístění
Poškozený díl
Druh poškození

Exteriér (vnější prostor)
Lišta čelního skla pravá
Škrábance

Způsob opravy (opatření) Vyměnit
Poznámka:

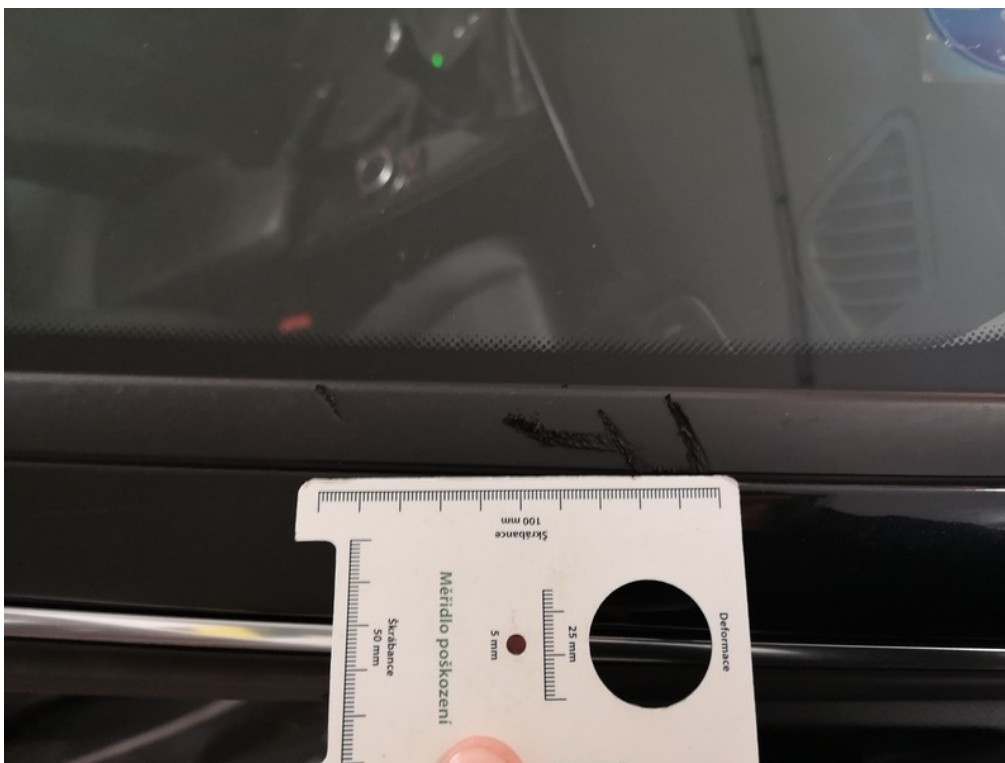

Viz popis k poškození č. 3

FOTODOKUMENTACE POŠKOZENÍ



4 Umístění
Poškozený díl
Druh poškození

Exteriér (vnější
prostor)
Přední nárazník
Škrábance

Způsob opravy (opatření) Lakovat

Poznámka:



Viz popis k poškození č. 4

FOTODOKUMENTACE POŠKOZENÍ



5 Umístění
Poškozený díl
Druh poškození

Exteriér (vnější
prostor)
Disk LP kola
Škrábance

Způsob opravy (opatření) Opravit
Poznámka:



Viz popis k poškození č. 5

FOTODOKUMENTACE POŠKOZENÍ



6 Umístění
Poškozený díl
Druh poškození

Exteriér (vnější
prostor)
Dveře přední levé
Jamka

Způsob opravy (opatření) Opravit
Poznámka: + škrábance



Viz popis k poškození č. 6

FOTODOKUMENTACE POŠKOZENÍ

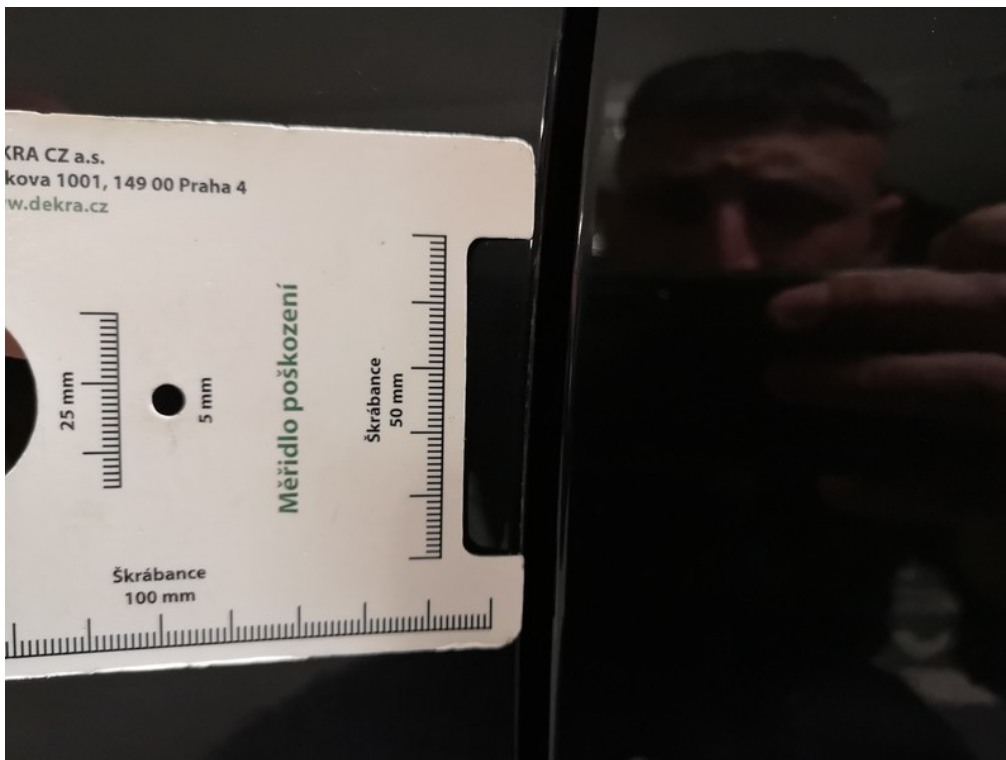

Viz popis k poškození č. 6



7 Umístění
Poškozený díl
Druh poškození

Exteriér (vnější prostor)
Disk LZ kola
Škrábance

Způsob opravy (opatření) Opravit
Poznámka:

FOTODOKUMENTACE POŠKOZENÍ



Viz popis k poškození č. 7



8 Umístění
Poškozený díl
Druh poškození

Exteriér (vnější prostor)
Bočnice zadní levá
Škrábance

Způsob opravy (opatření) Lakovat
Poznámka:

FOTODOKUMENTACE POŠKOZENÍ

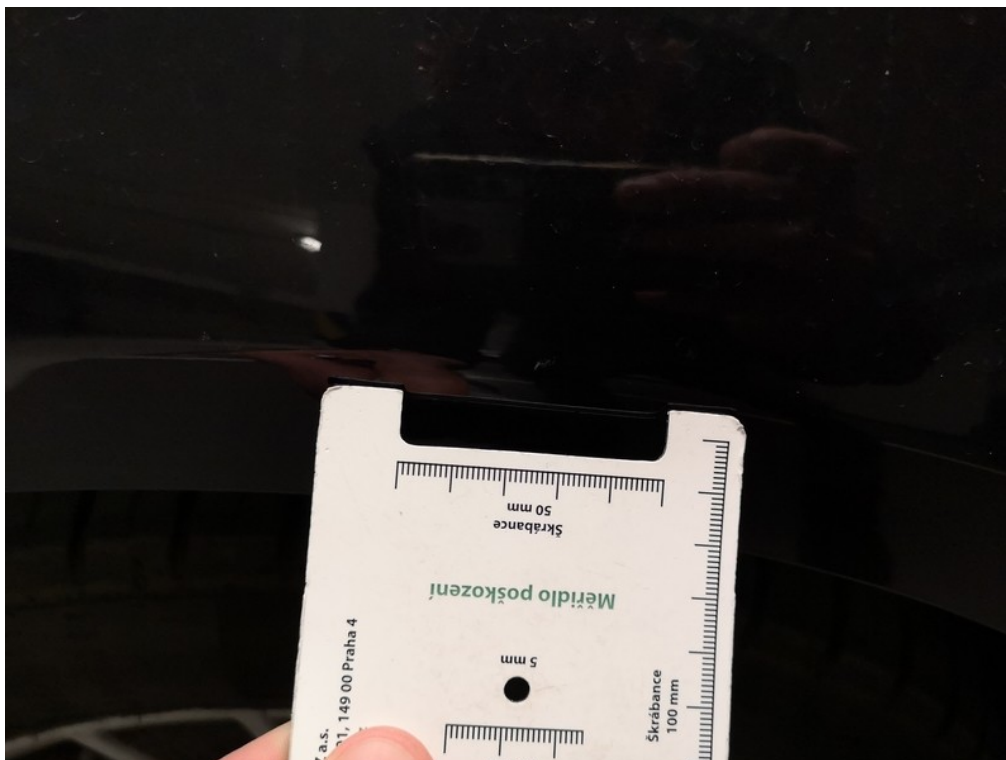

Viz popis k poškození č. 8



9 Umístění
Poškozený díl
Druh poškození

Exteriér (vnější prostor)
Víko zavazadlového prostoru
Jamka

Způsob opravy (opatření) Opravit
Poznámka:

FOTODOKUMENTACE POŠKOZENÍ

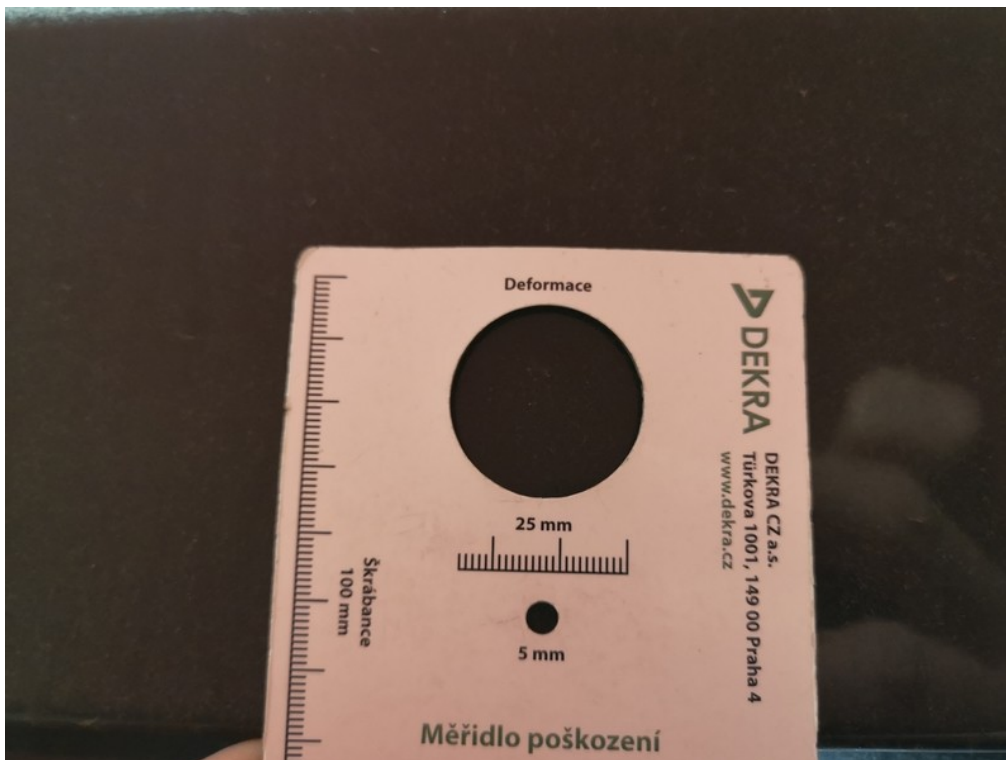

Viz popis k poškození č. 9



10 Umístění
Poškozený díl
Druh poškození

Exteriér (vnější prostor)
Dveře zadní pravé
Škrábance

Způsob opravy (opatření) Lakovat
Poznámka:

FOTODOKUMENTACE POŠKOZENÍ

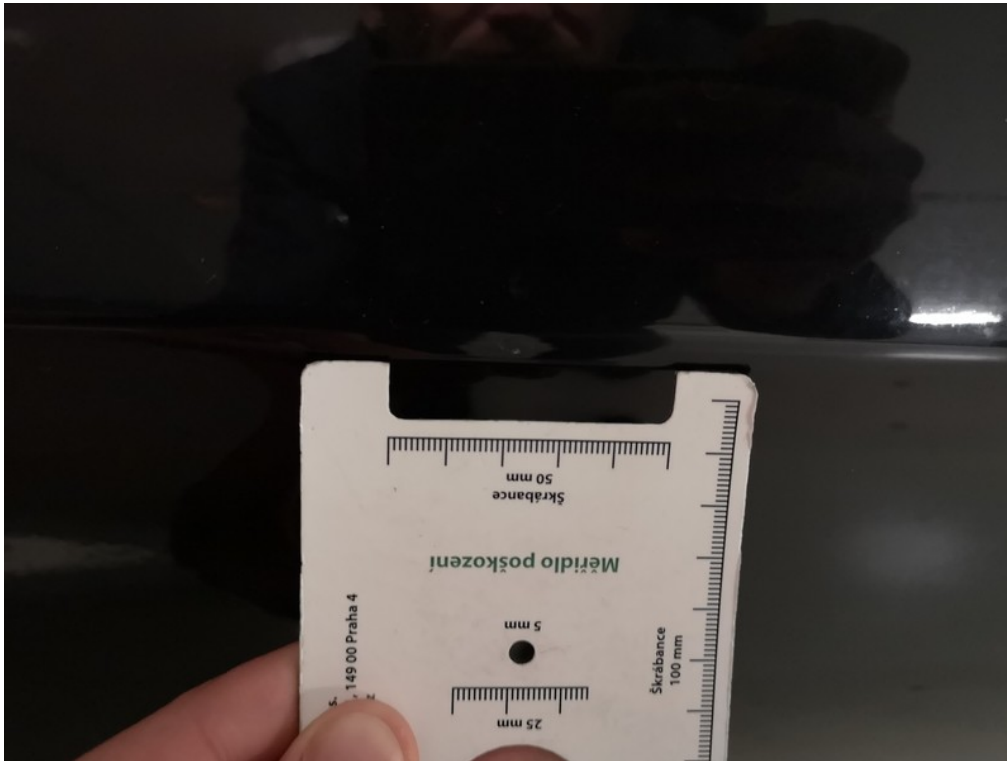

Viz popis k poškození č. 10



11 Umístění
Poškozený díl
Druh poškození

Exteriér (vnější
prostor)
Madlo kliky PP dveří
Škrábance

Způsob opravy (opatření) Lakovat
Poznámka:

FOTODOKUMENTACE POŠKOZENÍ



Viz popis k poškození č. 11



12 Umístění
Poškozený díl
Druh poškození

Exteriér (vnější
prostor)
Blatník přední pravý
Jamka

Způsob opravy (opatření) Opravit
Poznámka:

FOTODOKUMENTACE POŠKOZENÍ



Viz popis k poškození č. 12



13 Umístění
Poškozený díl
Druh poškození

Exteriér (vnější
prostor)
Disk PP kola
Škrábance

Způsob opravy (opatření) Opravit
Poznámka:

FOTODOKUMENTACE POŠKOZENÍ



Viz popis k poškození č. 13



14 Umístění
Poškozený díl
Druh poškození

Interiér (vnitřní prostor)
Přídavný koberec LP
Opotřebení

Způsob opravy (opatření) Vyměnit
Poznámka:

FOTODOKUMENTACE POŠKOZENÍ



15 Umístění
Poškozený díl
Druh poškození

Interiér (vnitřní prostor)
Plastový kryt víka zav. Prostoru
Škrábance

Způsob opravy (opatření) Vyměnit
Poznámka:



Viz popis k poškození č. 15

FOTODOKUMENTACE POŠKOZENÍ



16 Umístění
Poškozený díl
Druh poškození

Ostatní
Interiér
Znečištěno

Způsob opravy (opatření) Čištění
Poznámka:



17 Umístění
Poškozený díl
Druh poškození

Ostatní
Servisní prohlídka
Chybí

Způsob opravy (opatření) Provést
Poznámka:

FOTODOKUMENTACE POŠKOZENÍ



Umístění
18 Poškozený díl
Druh poškození

Ostatní
Celková plocha
karoserie
Škrábance

Způsob opravy (opatření) Vyleštit
Poznámka:



Viz popis k poškození č. **18**

FOTODOKUMENTACE POŠKOZENÍ



Viz popis k poškození č. 18



19 Umístění
Poškozený díl
Druh poškození

Ostatní
Doprohlička v LC
Chybí

Způsob opravy (opatření) Provést
Poznámka: Důvod druhé prohlídky: Světelné podm.

FOTODOKUMENTACE POŠKOZENÍ



Viz popis k poškození č. 19

FOTODOKUMENTACE POŠKOZENÍ



1 Umístění
Poškozený díl
Druh poškození

Exteriér (vnější
prostor)
Dveře zadní levé
Škrábance

Způsob opravy (opatření) Lakovat

Poznámka:



2 Umístění
Poškozený díl
Druh poškození

Interiér (vnitřní
prostor)
Řadící páka
Opotřebení

Způsob opravy (opatření) Vyměnit

Poznámka:

FOTODOKUMENTACE POŠKOZENÍ



Viz popis k poškození č. 2