

DEKRA CZ a.s.

Tůrkova 1001, 149 00 Praha 4
IČ: 49240188, Zapsaná u Městského soudu v Praze, Oddíl B, vložka 1967

ARVAL CZ s.r.o.

Milevská 2095/5
140 00 Praha 4



ÚDAJE O VOZIDLE

RZ:	4AJ5785	VIN:	WAUZZZ4G2EN203584
Tovární značka (výrobce):	Audi	Zdvih. objem :	2967
Obchodní označení:	A6 Lim. (2010)	Max. výkon (kW):	180
Provedení:	A6 3.0TDI 180 quattro STT	Druh paliva:	Nafta
Barva:	Šedá / metaliza	Převodovka:	Automatická
Typ karoserie / Počet dveří:	Sedan / 4	Datum první registrace:	2014-11-10
Vozidlo s odpočtem DPH	Ano	Platnost tech. kont. do:	2020-10
Stav tachometru:	100432 Km Odečteno	Stav paliva v nádrži:	1/4
Stav oleje:	V intervalu	Chladicí kapalina:	V intervalu
Servisní knížka k dispozici:	Elektronická		

DOKUMENTY A PŘÍSLUŠENSTVÍ:

Osvědčení o registraci vozidla:	Ano	Povinná výbava:	Ne
Povinné ručení (zelená karta):	Ano	Zvedák a sada náradí:	Ano
Roční dálniční známka - oba díly:	Ne	Počet klíčů k vozidlu:	2
Návod k obsluze:	Ano	2 sady pneumatik:	Ne
		Doklad o likvidaci pneu:	Ne

BAREVNÁ VRSTVA

Tloušťka barevné vrstvy - největší hodnota: P víko 165µ; LP blatník 180µ; LP dveře 175µ; LZ dveře 161µ; LZ bok 129µ; Z víko 172µ; PZ bok 128µ; PZ dveře 165µ; PP dveře 166µ; PP blatník 167µ; Střecha 134µ;

VÝBAVA VOZIDLA

Palubní počítač | Airbag (6x) | ABS (protiblokovací systém) | Alarm | Protiprokluzová regulace | Ráfky - slitiny lehkých kovů | Elektrické ovládání oken (4x) | Metalický nebo jiný speciální lak | Navigační systém (Originální) | Zadní sedadlo dělené | Elektricky nastavitelná vnější zpětná zrcátka | Ostřikovače světlometů | Parkovací senzor (Přední a zadní) | Posilovač řízení | Vyhřívání sedadel | Telefon (Autotelefon) | Tempomat | Centrální zamykání | Xenonová světla | Klimatizace automatická | Vyhřívání vnější zpětná zrcátka | Imobilizér | Dešťový sensor | Zámek řadící páky (1 klíč) | Rádio originální (Rádio+CD) |

PNEUMATIKY

Pneu na vozidle	Značka	Rozměr	Druh pneu	Vzorek (mm)
Pneu LP	Continental	225/55 R 17	Zimní	5
Pneu PP	Continental	225/55 R 17	Zimní	5
Pneu LZ	Dunlop	225/55 R 17	Zimní	5
Pneu PZ	Dunlop	225/55 R 17	Zimní	5
Pneu rez.	Značka	Rozměr	Druh pneu	Vzorek (mm)
Rezervní dojezdové kolo				

SEZNAM POŠKOZENÍ

P.č.	Poškozený díl	Druh poškození	Způsob opravy (opatření)
Exteriér (vnější prostor)			
1	Přední část vozidla	Poškození od odletujícího kamení	Opravit
2	Zadní nárazník	Škrábance	Lakovat
3	Disk PZ kola	Škrábance	Opravit
Ostatní			
4	Náhr. klíč(e) od zámku řadicí páky	Chybí	Doplnit/dodat
5	Celková plocha karoserie	Škrábance	Vyleštit

ZÁKLADNÍ FOTODOKUMENTACE VOZIDLA



Pohled zepředu zleva



Pohled ze zadu zprava

ZÁKLADNÍ FOTODOKUMENTACE VOZIDLA



Pohled zepředu zprava



Pohled zezadu zleva

ZÁKLADNÍ FOTODOKUMENTACE VOZIDLA



Interiér



Interiér z pravé strany

ZÁKLADNÍ FOTODOKUMENTACE VOZIDLA



Interiér z levé strany



Středový panel

ZÁKLADNÍ FOTODOKUMENTACE VOZIDLA



Motor

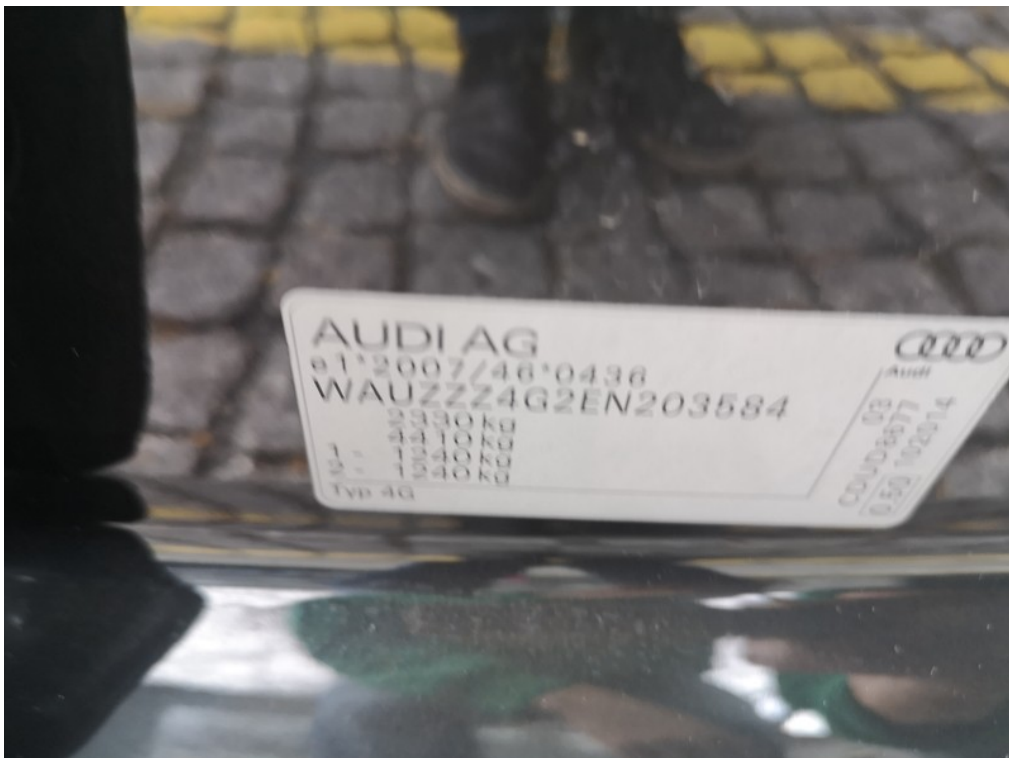

VIN / výrobní štítek

ZÁKLADNÍ FOTODOKUMENTACE VOZIDLA



Zadní sedadlo



Zavazadlový prostor

ZÁKLADNÍ FOTODOKUMENTACE VOZIDLA



Sada klíčů

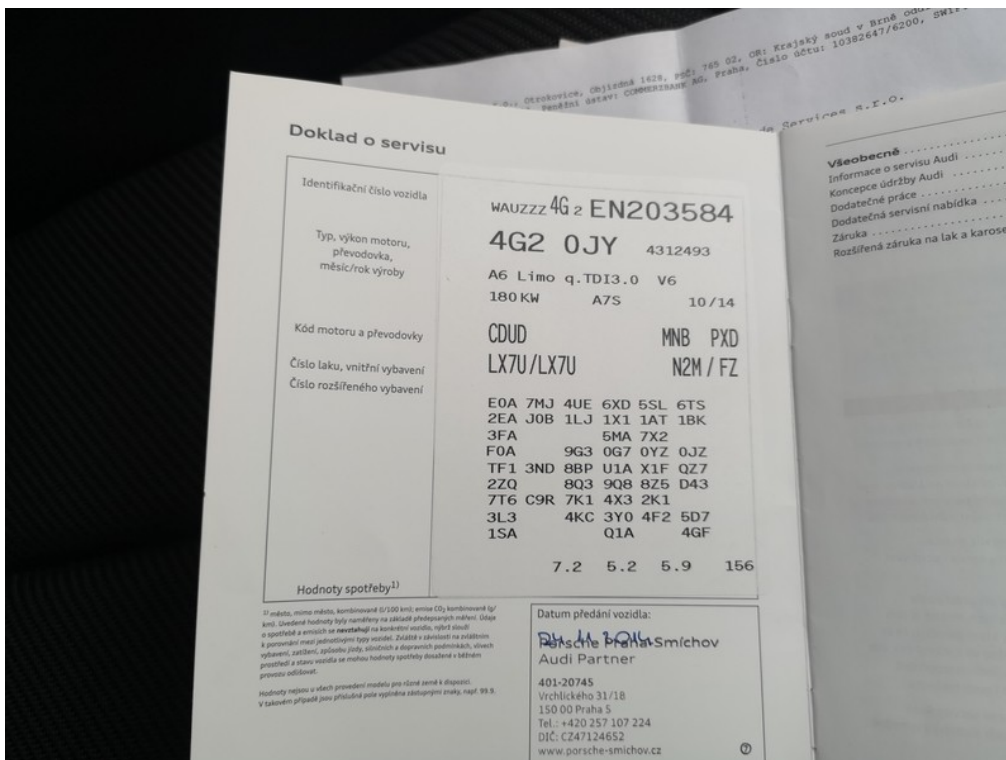

Servisní knížka

ZÁKLADNÍ FOTODOKUMENTACE VOZIDLA



ORV č.I. str.1



ORV č.I. str.2

ZÁKLADNÍ FOTODOKUMENTACE VOZIDLA



Přístrojový štít



Stav km

ZÁKLADNÍ FOTODOKUMENTACE VOZIDLA



Technická kontrola

FOTODOKUMENTACE POŠKOZENÍ



1 Umístění
Poškozený díl
Druh poškození

Exteriér (vnější prostor)
Přední část vozidla
Poškození od odletujícího kamení

Způsob opravy (opatření) Opravit
Poznámka:

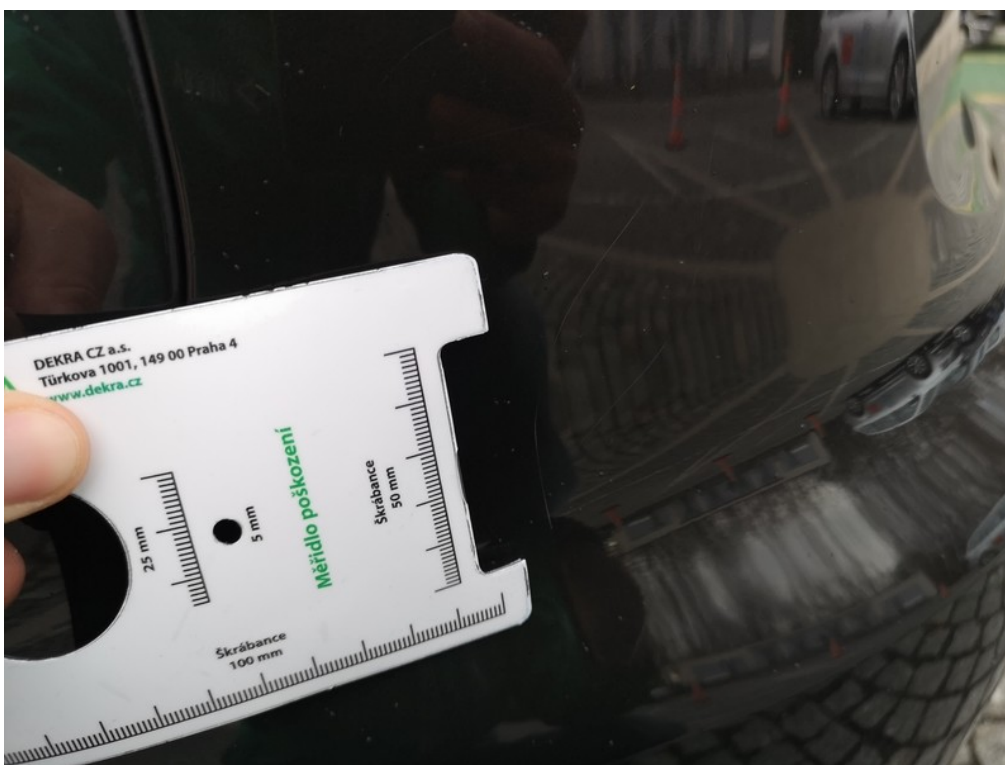

2 Umístění
Poškozený díl
Druh poškození

Exteriér (vnější prostor)
Zadní nárazník
Škrábance

Způsob opravy (opatření) Lakovat
Poznámka:

FOTODOKUMENTACE POŠKOZENÍ



3 Umístění
Poškozený díl
Druh poškození

Exteriér (vnější
prostor)
Disk PZ kola
Škrábance

Způsob opravy (opatření) Opravit
Poznámka:

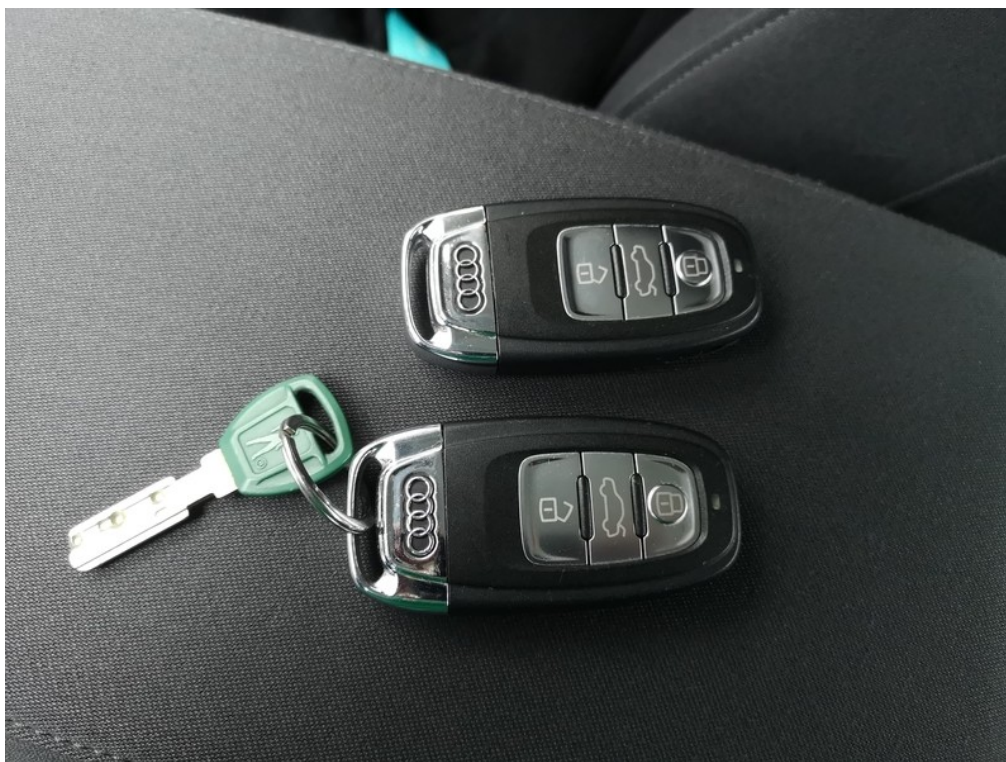

4 Umístění
Poškozený díl
Druh poškození

Ostatní
Náhr. klíč(e) od zámku
řadící páky
Chybí

Způsob opravy (opatření) Doplnit/dodat
Poznámka:

FOTODOKUMENTACE POŠKOZENÍ



Umístění
5 Poškozený díl
Druh poškození

Ostatní
Celková plocha
karoserie
Škrábance

Způsob opravy (opatření) Vyleštit
Poznámka: