

DEKRA CZ a.s.

Týrkova 1001, 149 00 Praha 4
IČ: 49240188, Zapsaná u Městského soudu v Praze, Oddíl B, vložka 1967

ARVAL CZ s.r.o.

Milevská 2095/5
140 00 Praha 4



ÚDAJE O VOZIDLE

| | | | |
|------------------------------|-------------------------|-------------------------------|------------------------|
| RZ: | 5AC0149 | VIN: | VF73AAHRMFJ840140 |
| Tovární značka (výrobce): | Citroën | Zdvih. objem : | 1997 |
| Obchodní označení: | C4 Picasso (2013) | Max. výkon (kW): | 110 |
| Provedení: | Gr.C4 Picas.2.0BHDI 150 | Druh paliva: | Nafta |
| Barva: | Inte. | Převodovka: | Manuální |
| Typ karoserie / Počet dveří: | Modrá / | Datum první registrace: | 2016-01-11 |
| Vozidlo s odpočtem DPH | MPV / 5 | Platnost tech. kont. do: | 2022-01 |
| Stav tachometru: | Ano | Stav paliva v nádrži: | 1/4 |
| Stav oleje: | 189918 Km Odečteno | Chladicí kapalina: | V intervalu |
| Servisní knížka k dispozici: | V intervalu | Poslední servisní kontrola: | 150062 Km / 2018-11-27 |
| | Ano | Klient souhlasí s dohledáním: | Ano |

DOKUMENTY A PŘÍSLUŠENSTVÍ:

| | | | |
|-----------------------------------|-----|--------------------------|-----|
| Osvědčení o registraci vozidla: | Ano | Povinná výbava: | Ano |
| Povinné ručení (zelená karta): | Ano | Zvedák a sada náradí: | Ne |
| Roční dálniční známka - oba díly: | Ano | Počet klíčů k vozidlu: | 2 |
| Návod k obsluze: | Ano | 2 sady pneumatik: | Ne |
| | | Doklad o likvidaci pneu: | Ne |

BAREVNÁ VRSTVA

Tloušťka barevné vrstvy - největší hodnota: P víko 158µ; LP blatník 127µ; LP dveře 121µ; LZ dveře 131µ; LZ bok 132µ; Z víko -µ; PZ bok 217µ; PZ dveře 318µ; PP dveře 276µ; PP blatník 142µ; Střeška 108µ;

VÝBAVA VOZIDLA

Palubní počítač | Airbag (6x) | Tónované sklo | ABS (protiblokovací systém) | Protiprůkluzová regulace | Ráfky - slitiny lehkých kovů | Elektrické ovládání oken (4x) | Metalický nebo jiný speciální lak | Navigační systém (Originální) | Zadní sedadlo dělené | Střešní nosič | Elektricky nastavitelná vnější zpětná zrcátka | Parkovací senzor (Přední a zadní) | Posilovač řízení | Telefon (Autotelefon) | Tempomat | Centrální zamykání | Mlhové světlomety | Klimatizace automatická | Imobilizér | Dešťový senzor | Rádio originální (Rádio) |

PNEUMATIKY

| Pneu na vozidle | Značka | Rozměr | Druh pneu | Vzorek (mm) |
|-----------------|-------------|-------------|-----------|-------------|
| Pneu LP | Continental | 205/55 R 17 | Zimní | 4 |
| Pneu PP | Continental | 205/55 R 17 | Zimní | 4 |
| Pneu LZ | Continental | 205/55 R 17 | Zimní | 4 |
| Pneu PZ | Continental | 205/55 R 17 | Zimní | 4 |
| Pneu rez. | Značka | Rozměr | Druh pneu | Vzorek (mm) |
| Nezjištěno | | | | |

SEZNAM POŠKOZENÍ

| P.č. | Poškozený díl | Druh poškození | Způsob opravy (opatření) |
|-----------------------------------|----------------------------------|----------------------------------|--------------------------|
| Exteriér (vnější prostor) | | | |
| 1 | Přední část vozidla | Poškození od odletujícího kamení | Opravit |
| 2 | Disk LP kola | Škrábance | Opravit |
| 3 | Blikač boční L zpětného zrcátka | Prasklina | Vyměnit |
| 4 | Dveře zadní levé | Jamka | Opravit |
| 5 | Disk LZ kola | Škrábance | Opravit |
| 6 | Bočnice zadní levá | Škrábance | Lakovat |
| 7 | Zadní nárazník | Škrábance | Lakovat |
| 8 | Víko zavazadlového prostoru | Škrábance | Lakovat |
| 9 | Disk PZ kola | Škrábance | Opravit |
| 10 | C sloupek pravý | Škrábance | Lakovat |
| 11 | Kryt P zpětného zrcátka | Škrábance | Lakovat |
| 12 | Disk PP kola | Škrábance | Opravit |
| 13 | Čelní sklo | Poškození od odletujícího kamení | Opravit |
| 14 | Dveře přední levé | Škrábance | Lakovat |
| 15 | Bočnice zadní pravá | Škrábance | Lakovat |
| Interiér (vnitřní prostor) | | | |
| 16 | Hluková izolace víka motoru | Prasklina | Vyměnit |
| 17 | Plastový kryt víka zav. Prostoru | Škrábance | Vyměnit |
| Ostatní | | | |
| 18 | Servisní záznam | Chybí | Doplnit/dodat |
| 19 | Celková plocha karoserie | Škrábance | Vyleštit |
| Ostatní | | | |
| 20 | Doprohliídka v LC | Chybí | Provést |

ZÁKLADNÍ FOTODOKUMENTACE VOZIDLA



Pohled zepředu zleva



Pohled ze zadu zprava

ZÁKLADNÍ FOTODOKUMENTACE VOZIDLA



Pohled zepředu zprava



Pohled zezadu zleva

ZÁKLADNÍ FOTODOKUMENTACE VOZIDLA



Interiér



Interiér z pravé strany

ZÁKLADNÍ FOTODOKUMENTACE VOZIDLA



Interiér z levé strany



Středový panel

ZÁKLADNÍ FOTODOKUMENTACE VOZIDLA



Motor



VIN / výrobní štítek

ZÁKLADNÍ FOTODOKUMENTACE VOZIDLA



Zadní sedadlo



Zavazadlový prostor

ZÁKLADNÍ FOTODOKUMENTACE VOZIDLA



Sada klíčů



Servisní knížka

ZÁKLADNÍ FOTODOKUMENTACE VOZIDLA



ORV č.l. str.1



ORV č.l. str.1

ZÁKLADNÍ FOTODOKUMENTACE VOZIDLA



ORV č.l. str.2



Stav km

ZÁKLADNÍ FOTODOKUMENTACE VOZIDLA



Technická kontrola

FOTODOKUMENTACE POŠKOZENÍ



Umístění
1 Poškozený díl
Druh poškození

Exteriér (vnější prostor)
Přední část vozidla
Poškození od odletujícího kamení

Způsob opravy (opatření) Opravit
Poznámka:



Umístění
2 Poškozený díl
Druh poškození

Exteriér (vnější prostor)
Disk LP kola
Škrábance

Způsob opravy (opatření) Opravit
Poznámka:

FOTODOKUMENTACE POŠKOZENÍ



3 Umístění
Poškozený díl
Druh poškození

Exteriér (vnější prostor)
Blikač boční L
zpětného zrcátka
Prasklina

Způsob opravy (opatření) Vyměnit
Poznámka:



4 Umístění
Poškozený díl
Druh poškození

Exteriér (vnější prostor)
Dveře zadní levé
Jamka

Způsob opravy (opatření) Opravit
Poznámka:

FOTODOKUMENTACE POŠKOZENÍ



5
Umístění
Poškozený díl
Druh poškození

Exteriér (vnější
prostor)
Disk LZ kola
Škrábance

Způsob opravy (opatření) Opravit
Poznámka:



6
Umístění
Poškozený díl
Druh poškození

Exteriér (vnější
prostor)
Bočnice zadní levá
Škrábance

Způsob opravy (opatření) Lakovat
Poznámka:

FOTODOKUMENTACE POŠKOZENÍ



7 Umístění
Poškozený díl
Druh poškození

Exteriér (vnější prostor)
Zadní nárazník
Škrábance

Způsob opravy (opatření) Lakovat
Poznámka:



8 Umístění
Poškozený díl
Druh poškození

Exteriér (vnější prostor)
Víko zavazadlového prostoru
Škrábance

Způsob opravy (opatření) Lakovat
Poznámka:

FOTODOKUMENTACE POŠKOZENÍ



9 Umístění
Poškozený díl
Druh poškození

Exteriér (vnější
prostor)
Disk PZ kola
Škrábance

Způsob opravy (opatření) Opravit
Poznámka:



Viz popis k poškození č. 9

FOTODOKUMENTACE POŠKOZENÍ



Viz popis k poškození č. 9



10 Umístění
Poškozený díl
Druh poškození

Exteriér (vnější prostor)
C sloupek pravý
Škrábance

Způsob opravy (opatření) Lakovat
Poznámka:

FOTODOKUMENTACE POŠKOZENÍ



11 Umístění
Poškozený díl
Druh poškození

Exteriér (vnější prostor)
Kryt P zpětného zrcátka
Škrábance

Způsob opravy (opatření) Lakovat
Poznámka:



12 Umístění
Poškozený díl
Druh poškození

Exteriér (vnější prostor)
Disk PP kola
Škrábance

Způsob opravy (opatření) Opravit
Poznámka:

FOTODOKUMENTACE POŠKOZENÍ



Viz popis k poškození č. 12



13 Umístění
Poškozený díl
Druh poškození

Interiér (vnitřní prostor)
Hluková izolace víka motoru
Prasklina

Způsob opravy (opatření) Vyměnit
Poznámka:

FOTODOKUMENTACE POŠKOZENÍ



14 Umístění
Poškozený díl
Druh poškození

Interiér (vnitřní prostor)
Plastový kryt víka zav. Prostoru
Škrábance

Způsob opravy (opatření) Vyměnit
Poznámka:

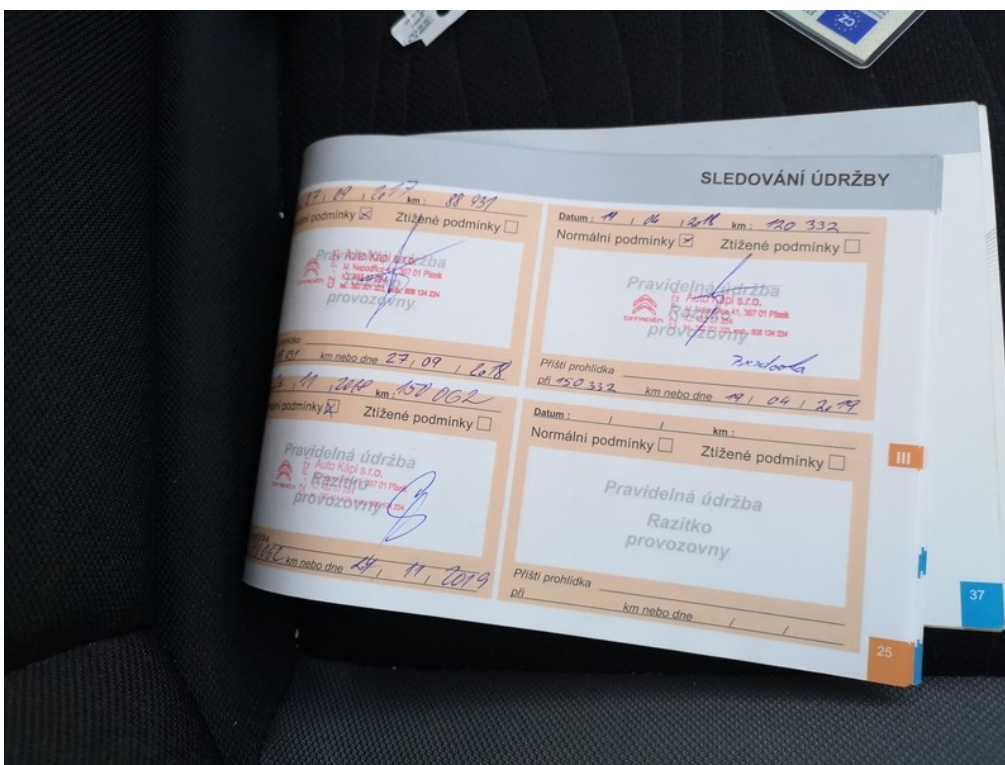

15 Umístění
Poškozený díl
Druh poškození

Ostatní
Servisní záznam
Chybí

Způsob opravy (opatření) Doplnit/dodat
Poznámka:

FOTODOKUMENTACE POŠKOZENÍ



Umístění
16 Poškozený díl
Druh poškození

Ostatní
Celková plocha
karoserie
Škrábance

Způsob opravy (opatření) Vyleštit
Poznámka:



Umístění
17 Poškozený díl
Druh poškození

Ostatní
Doprohliídka v LC
Chybí

Způsob opravy (opatření) Provést
Poznámka:

FOTODOKUMENTACE POŠKOZENÍ



Umístění
1 Poškozený díl
Druh poškození

Exteriér (vnější prostor)
Čelní sklo
Poškození od odletujícího kamení

Způsob opravy (opatření) Opravit
Poznámka:

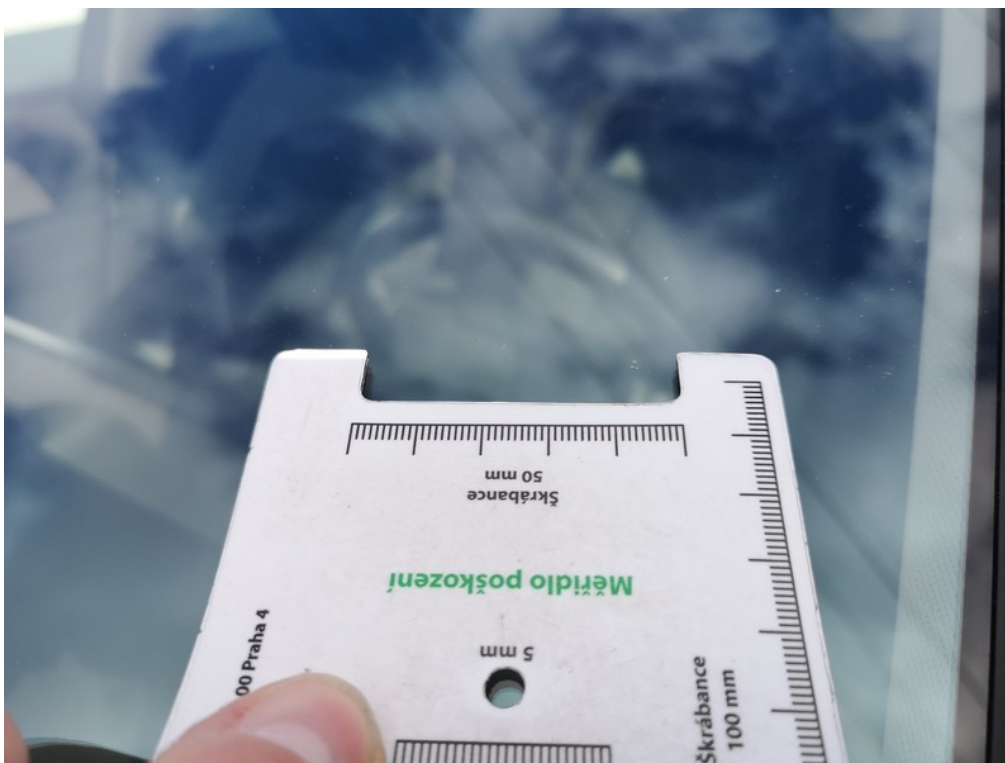

Viz popis k poškození č. **1**

FOTODOKUMENTACE POŠKOZENÍ



2 Umístění
Poškozený díl
Druh poškození

Exteriér (vnější prostor)
Dveře přední levé
Škrábance

Způsob opravy (opatření) Lakovat
Poznámka:



Viz popis k poškození č. 2

FOTODOKUMENTACE POŠKOZENÍ



3 Umístění
Poškozený díl
Druh poškození

Exteriér (vnější
prostor)
Bočnice zadní pravá
Škrábance

Způsob opravy (opatření) Lakovat
Poznámka:



Viz popis k poškození č. **3**

FOTODOKUMENTACE POŠKOZENÍ



Viz popis k poškození č. 3