

DEKRA CZ a.s.

Tůrkova 1001, 149 00 Praha 4
IČ: 49240188, Zapsaná u Městského soudu v Praze, Oddíl B, vložka 1967

ARVAL CZ s.r.o.

Milevská 2095/5
140 00 Praha 4



ÚDAJE O VOZIDLE

RZ:	4AR4587	VIN:	WBA1V710505A56208
Tovární značka (výrobce):	BMW	Zdvih. objem :	1995
Obchodní označení:	Serie 1 Berline (F21) (2011)	Max. výkon (kW):	85
Provedení:	116d Urban Line	Druh paliva:	Nafta
Barva:	Bílá /	Převodovka:	6 stupňová
Typ karoserie / Počet dveří:	Hatchback / 5	Datum první registrace:	2015-04-13
Vozidlo s odpočtem DPH	Ano	Platnost tech. kont. do:	2021-03
Stav tachometru:	83908 Km Odečteno	Stav paliva v nádrži:	4/4
Stav oleje:	V intervalu	Chladicí kapalina:	V intervalu
Servisní knížka k dispozici:	Elektronická		
		Klient souhlasí s doprohlídkou	Ano

DOKUMENTY A PŘÍSLUŠENSTVÍ:

Osvědčení o registraci vozidla:	Ano	Povinná výbava:	Ano
Povinné ručení (zelená karta):	Ano	Zvedák a sada náradí:	Ne
Roční dálniční známka - oba díly:	Ne	Počet klíčů k vozidlu:	2
Návod k obsluze:	Ano	2 sady pneumatik:	Ano
		Doklad o likvidaci pneu:	Ne

BAREVNÁ VRSTVA

Tloušťka barevné vrstvy - největší hodnota: P víko 254µ; LP blatník 109µ; LP dveře 101µ; LZ dveře 112µ; LZ bok 92µ; Z víko 87µ; PZ bok 170µ; PZ dveře 159µ; PP dveře 132µ; PP blatník 88µ; Střecha 104µ;

VÝBAVA VOZIDLA

Palubní počítač | Airbag (6x) | ABS (protiblokovací systém) | Protiprokluzová regulace | Ráfky - slitiny lehkých kovů | Elektrické ovládání oken (4x) | Zadní sedadlo dělené | Elektricky nastavitelná vnější zpětná zrcátka | Parkovací senzor (Zadní) | Posilovač řízení | Vyhřívání sedadel | Telefon (Autotelefon) | Tempomat | Centrální zamykání | Mlhové světlomety | Klimatizace automatická | Vyhřívání vnější zpětná zrcátka | Imobilizér | Dešťový sensor | ESP (Elektronický stabilizační program) | Rádio originální (Rádio) |

PNEUMATIKY

Pneu na vozidle	Značka	Rozměr	Druh pneu	Vzorek (mm)
Pneu LP	Continental	205/55 R 16	Zimní	6
Pneu PP	Continental	205/55 R 16	Zimní	6
Pneu LZ	Continental	205/55 R 16	Zimní	6
Pneu PZ	Continental	205/55 R 16	Zimní	6
2. sada pneu	Značka	Rozměr	Druh pneu	Vzorek (mm)
Pneu 1	Pirelli	205/55 R 16	Letní	3
Pneu 2	Pirelli	205/55 R 16	Letní	3
Pneu 3	Pirelli	205/55 R 16	Letní	3
Pneu 4	Pirelli	205/55 R 16	Letní	3
Kryty druhé sady kol	Žádný			
Pneu rez.	Značka	Rozměr	Druh pneu	Vzorek (mm)
Bez				

Disky druhé sady pneumatik Bez

SEZNAM POŠKOZENÍ

P.č.	Poškozený díl	Druh poškození	Způsob opravy (opatření)
Exteriér (vnější prostor)			
1	Přední část vozidla	Poškození od odletujícího kamení	Opravit
2	Čelní sklo	Poškození od odletujícího kamení	Opravit
3	Disk LP kola	Škrábance	Opravit
4	Disk LZ kola	Škrábance	Opravit
5	Disk PZ kola	Škrábance	Opravit
6	Disk PP kola	Škrábance	Opravit
7	Střecha	Jamka	Opravit
8	Dveře přední levé	Jamka	Opravit
9	Dveře zadní levé	Jamka	Opravit
Ostatní			
10	Celková plocha karoserie	Škrábance	Vyleštit
Ostatní			
11	Doprohliídka v LC	Chybí	Provést

Poznámka: Důvod druhé prohlídky: Světelné podm.

ZÁKLADNÍ FOTODOKUMENTACE VOZIDLA



Pohled zepředu zleva



Pohled zezadu zprava

ZÁKLADNÍ FOTODOKUMENTACE VOZIDLA



Pohled zepředu zprava



Pohled zezadu zleva

ZÁKLADNÍ FOTODOKUMENTACE VOZIDLA



Interiér



Interiér z pravé strany

ZÁKLADNÍ FOTODOKUMENTACE VOZIDLA



Interiér z levé strany



Středový panel

ZÁKLADNÍ FOTODOKUMENTACE VOZIDLA



Motor

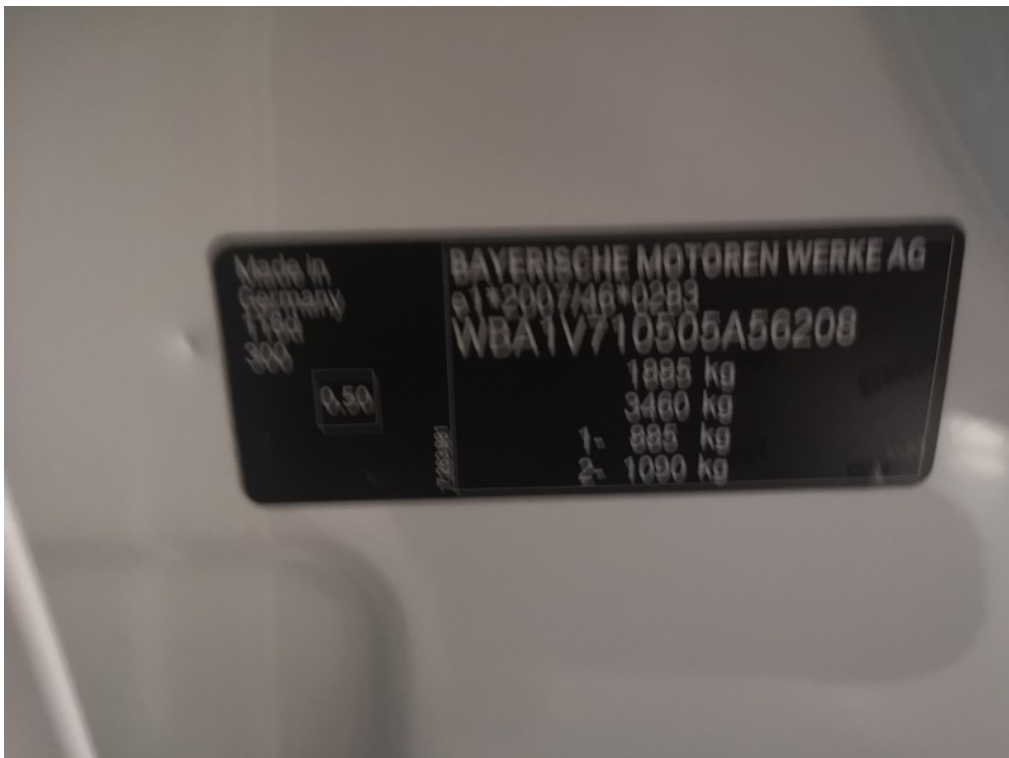

VIN / výrobní štítek

ZÁKLADNÍ FOTODOKUMENTACE VOZIDLA



Zadní sedadlo



Zavazadlový prostor

ZÁKLADNÍ FOTODOKUMENTACE VOZIDLA



Sada klíčů



Servisní knížka

ZÁKLADNÍ FOTODOKUMENTACE VOZIDLA



ORV č.l. str.1

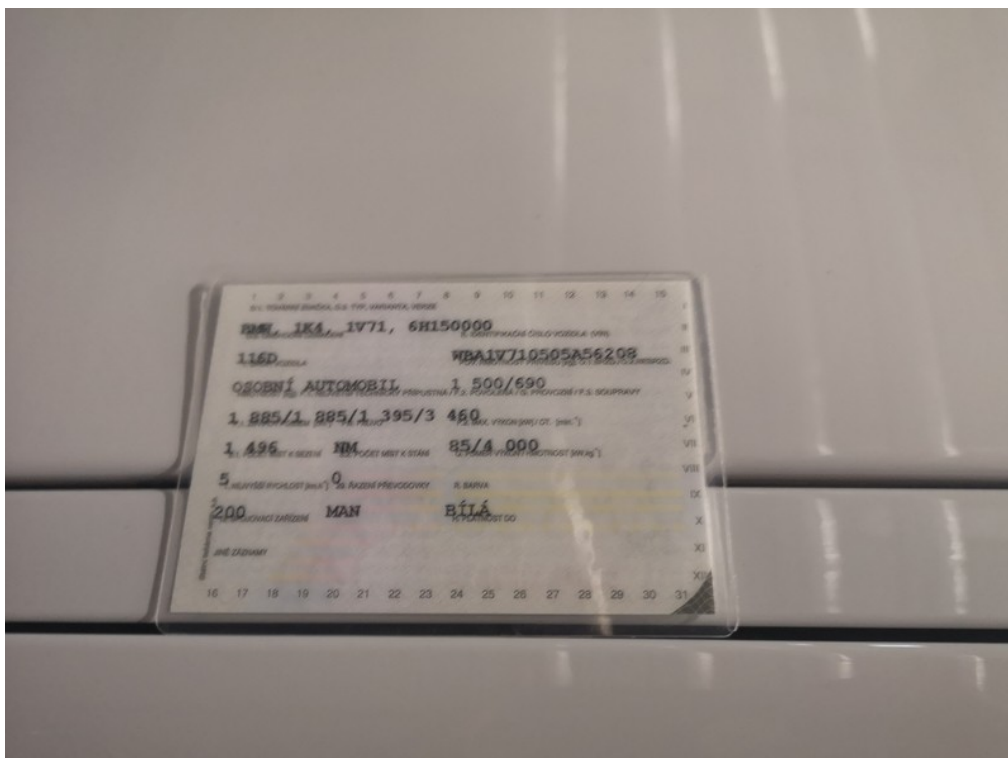

ORV č.l. str.2

ZÁKLADNÍ FOTODOKUMENTACE VOZIDLA



Stav km



Technická kontrola

FOTODOKUMENTACE POŠKOZENÍ



Umístění
1 Poškozený díl
Druh poškození

Exteriér (vnější prostor)
Přední část vozidla
Poškození od odletujícího kamení

Způsob opravy (opatření) Opravit
Poznámka:

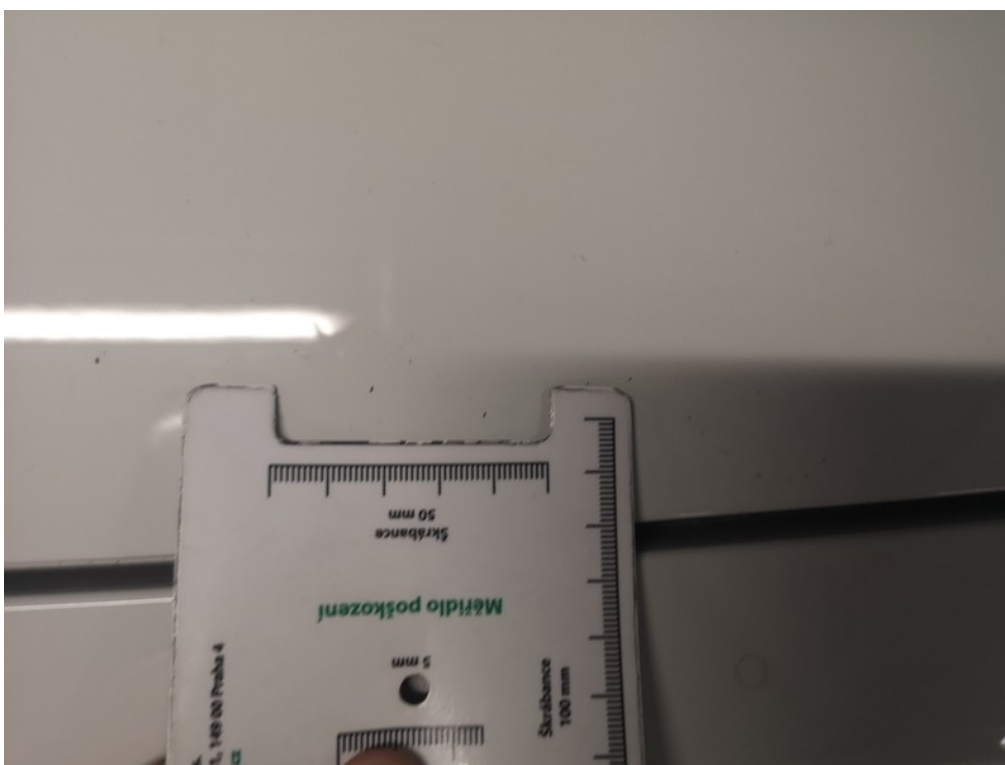

Viz popis k poškození č. **1**

FOTODOKUMENTACE POŠKOZENÍ



Umístění
2 Poškozený díl
Druh poškození

Exteriér (vnější prostor)
Čelní sklo
Poškození od odletujícího kamení

Způsob opravy (opatření) Opravit

Poznámka:

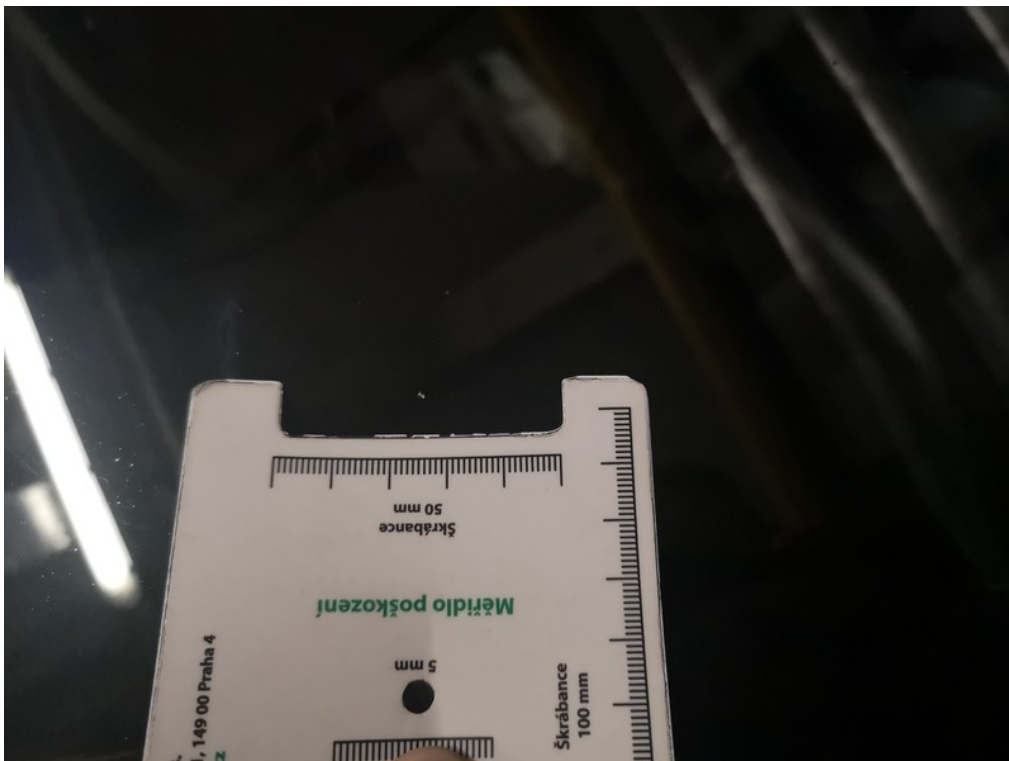

Viz popis k poškození č. 2

FOTODOKUMENTACE POŠKOZENÍ



3
Umístění
Poškozený díl
Druh poškození

Exteriér (vnější
prostor)
Disk LP kola
Škrábance

Způsob opravy (opatření) Opravit
Poznámka:

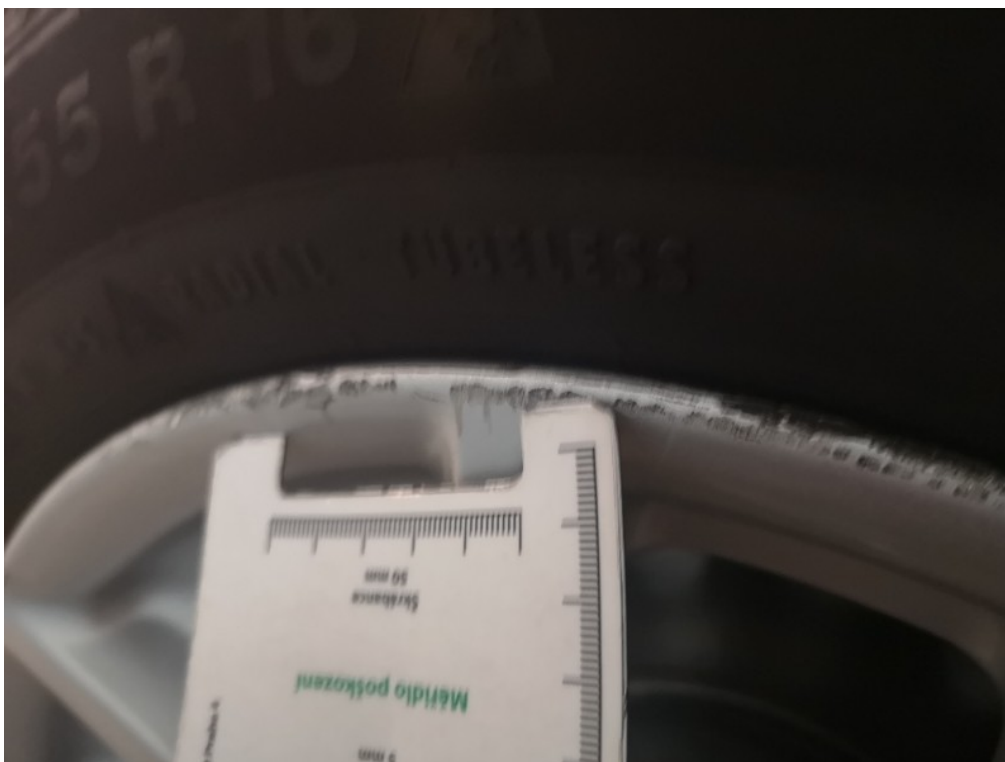

Viz popis k poškození č. **3**

FOTODOKUMENTACE POŠKOZENÍ



<p>4 Umístění Poškozený díl Druh poškození</p>	<p>Exteriér (vnější prostor) Disk LZ kola Škrábance</p>	<p>Způsob opravy (opatření) Opravit Poznámka:</p>
---	---	---

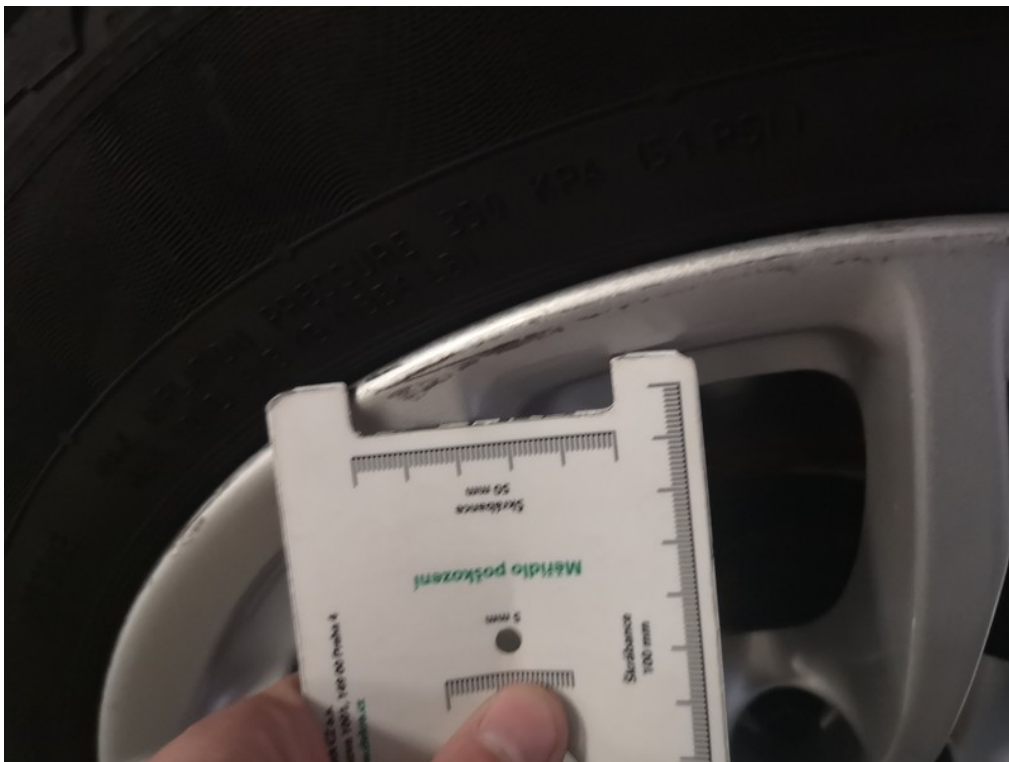

Viz popis k poškození č. 4

FOTODOKUMENTACE POŠKOZENÍ



5
Umístění
Poškozený díl
Druh poškození

Exteriér (vnější
prostor)
Disk PZ kola
Škrábance

Způsob opravy (opatření) Opravit
Poznámka:

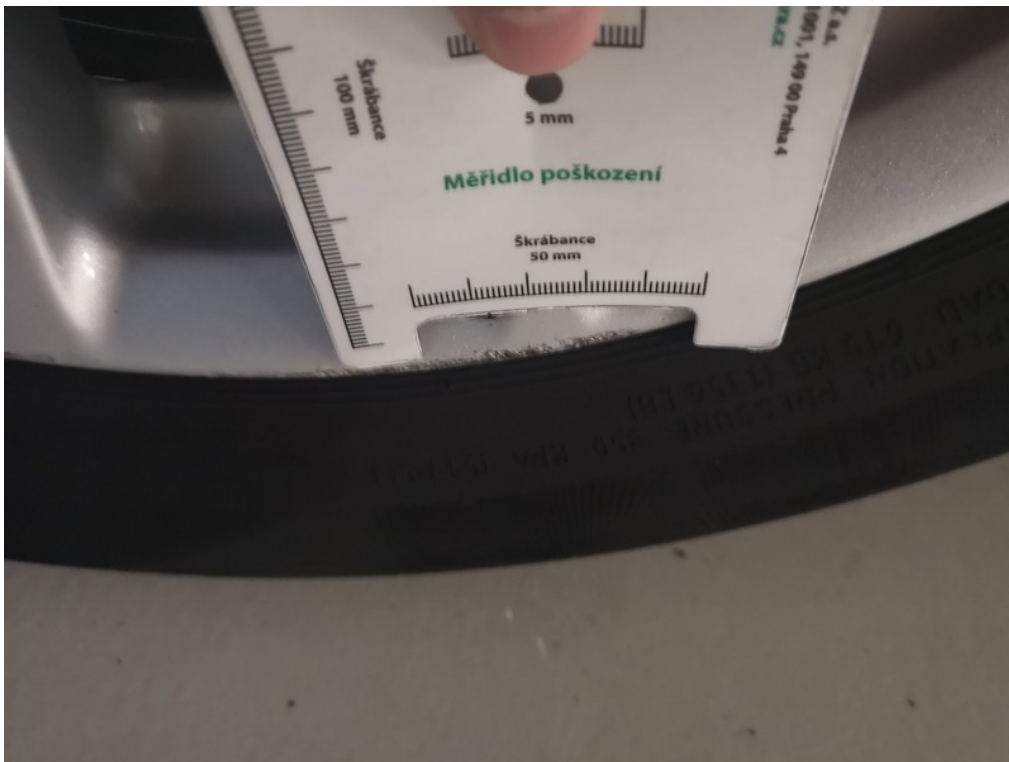

Viz popis k poškození č. 5

FOTODOKUMENTACE POŠKOZENÍ



6 Umístění
Poškozený díl
Druh poškození

Exteriér (vnější
prostor)
Disk PP kola
Škrábance

Způsob opravy (opatření) Opravit
Poznámka:



Viz popis k poškození č. 6

FOTODOKUMENTACE POŠKOZENÍ



7 Umístění
Poškozený díl
Druh poškození

Exteriér (vnější
prostor)
Střecha
Jamka

Způsob opravy (opatření) Opravit

Poznámka:



8 Umístění
Poškozený díl
Druh poškození

Ostatní
Celková plocha
karoserie
Škrábance

Způsob opravy (opatření) Vyleštit

Poznámka:

FOTODOKUMENTACE POŠKOZENÍ



Viz popis k poškození č. 8



9 Umístění
Poškozený díl
Druh poškození

Ostatní
Dopohlídka v LC
Chybí

Způsob opravy (opatření) Provést
Poznámka: Důvod druhé prohlídky: Světelné podm.

FOTODOKUMENTACE POŠKOZENÍ



1
Umístění
Poškozený díl
Druh poškození

Exteriér (vnější
prostor)
Dveře přední levé
Jamka

Způsob opravy (opatření) Opravit
Poznámka:



Viz popis k poškození č. **1**

FOTODOKUMENTACE POŠKOZENÍ



2	Umístění Poškozený díl Druh poškození	Exteriér (vnější prostor) Dveře zadní levé Jamka	Způsob opravy (opatření) Opravit Poznámka:
---	---	---	---