

DEKRA CZ a.s.

Tůrkova 1001, 149 00 Praha 4
IČ: 49240188, Zapsaná u Městského soudu v Praze, Oddíl B, vložka 1967

ARVAL CZ s.r.o.

Milevská 2095/5
140 00 Praha 4



ÚDAJE O VOZIDLE

RZ:	3AV9168	VIN:	ZFA22500006830158
Tovární značka (výrobce):	Fiat	Zdvih. objem :	1248
Obchodní označení:	Fiorino 2 (2007)	Max. výkon (kW):	55
Provedení:	Fiorino 1.3MJ75 Bs	Druh paliva:	Nafta
Barva:	Bílá /	Převodovka:	Manuální
Typ karoserie / Počet dveří:	Dodávka / 4	Datum první registrace:	2014-01-20
Vozidlo s odpočtem DPH	Ano	Platnost tech. kont. do:	2020-01
Stav tachometru:	119350 Km Odečteno	Stav paliva v nádrži:	1/2
Stav oleje:	V intervalu	Chladicí kapalina:	V intervalu
Servisní knížka k dispozici:	Ano	Poslední servisní kontrola:	0 Km / Neznámé
		Klient souhlasí s doprohlídkou	Ano

DOKUMENTY A PŘÍSLUŠENSTVÍ:

Osvědčení o registraci vozidla:	Ano	Povinná výbava:	Ano
Povinné ručení (zelená karta):	Ano	Zvedák a sada náradí:	Ano
Roční dálniční známka - oba díly:	Ne	Počet klíčů k vozidlu:	2
Návod k obsluze:	Ano	2 sady pneumatik:	Ano
		Doklad o likvidaci pneu:	Ne

BAREVNÁ VRSTVA

Tloušťka barevné vrstvy - největší hodnota: P víko 112µ; LP blatník 108µ; LP dveře 115µ; LZ dveře 0µ; LZ bok 112µ; Z víko 108µ; PZ bok 117µ; PZ dveře 129µ; PP dveře 112µ; PP blatník 121µ; Střecha 115µ;

VÝBAVA VOZIDLA

Palubní počítač | Airbag (1x) | ABS (protiblokovací systém) | Protiprokluzová regulace | Parkovací senzor (Zadní) | Posilovač řízení | Telefon (Autotelefon) | Centrální zamykání | Imobilizér | Zámek řadící páky (2 klíče) | ESP (Elektronický stabilizační program) | Rádio neoriginální (Rádio+CD JVC) |

PNEUMATIKY

Pneu na vozidle	Značka	Rozměr	Druh pneu	Vzorek (mm)
Pneu LP	Sava	175/70 R 14	Zimní	4
Pneu PP	Sava	175/70 R 14	Zimní	4
Pneu LZ	Barum	175/70 R 14	Zimní	4
Pneu PZ	Barum	175/70 R 14	Zimní	4
2. sada pneu	Značka	Rozměr	Druh pneu	Vzorek (mm)
Pneu 1	Barum	175/70 R 14	Letní	6
Pneu 2	Barum	175/70 R 14	Letní	6
Pneu 3	Michelin	175/70 R 14	Letní	0
Pneu 4	Michelin	175/70 R 14	Letní	0
Kryty druhé sady kol	Žádný			
Pneu rez.	Značka	Rozměr	Druh pneu	Vzorek (mm)
Kolo plnohodnotné ocelové	Sava	175/70 R 14		7

Disky druhé sady pneumatik Ocel

SEZNAM POŠKOZENÍ

P.č.	Poškozený díl	Druh poškození	Způsob opravy (opatření)
Exteriér (vnější prostor)			
1	Čelní sklo	Štěp	Vyměnit
2	Přední část vozidla	Poškození od odletujícího kamení	Opravit
3	Dveře přední levé	Škrábance	Lakovat
4	Přední nárazník	Škrábance	Vyměnit
5	Zadní nárazník	Škrábance	Vyměnit
6	Dveře boční posuvné P	Deformace	Opravit
7	Blatník přední pravý	Deformace	Opravit
8	Dveře zadní nákladové P křídlo	Deformace	Opravit
Interiér (vnitřní prostor)			
9	Nákladový prostor	Deformace	Opravit
10	Odkládací schránka přístrojové desky	Nadstandardní prvek	Vyměnit
11	Krytina podlahy řidiče	Otvor	Vyměnit
12	Přídavný koberec LP	Opotřebení	Vyměnit
Ostatní			
13	Interiér	Znečištěno	Čištění
14	Servisní záznam	Chybí	Doplnit/dodat
15	Celková plocha karoserie	Škrábance	Vyleštit
16	Střední plocha karoserie	Polepy	Odstranit
17	STK - platnost	Chybí	Doplnit/dodat
Ostatní			
18	Doprohlídka v LC	Chybí	Provést
Poznámka: Důvod druhé prohlídky: Polepy			

ZÁKLADNÍ FOTODOKUMENTACE VOZIDLA



Pohled zepředu zleva



Pohled zezadu zprava

ZÁKLADNÍ FOTODOKUMENTACE VOZIDLA



Pohled zepředu zprava



Pohled zezadu zleva

ZÁKLADNÍ FOTODOKUMENTACE VOZIDLA



Interiér



Interiér z pravé strany

ZÁKLADNÍ FOTODOKUMENTACE VOZIDLA



Interiér z levé strany



Středový panel

ZÁKLADNÍ FOTODOKUMENTACE VOZIDLA

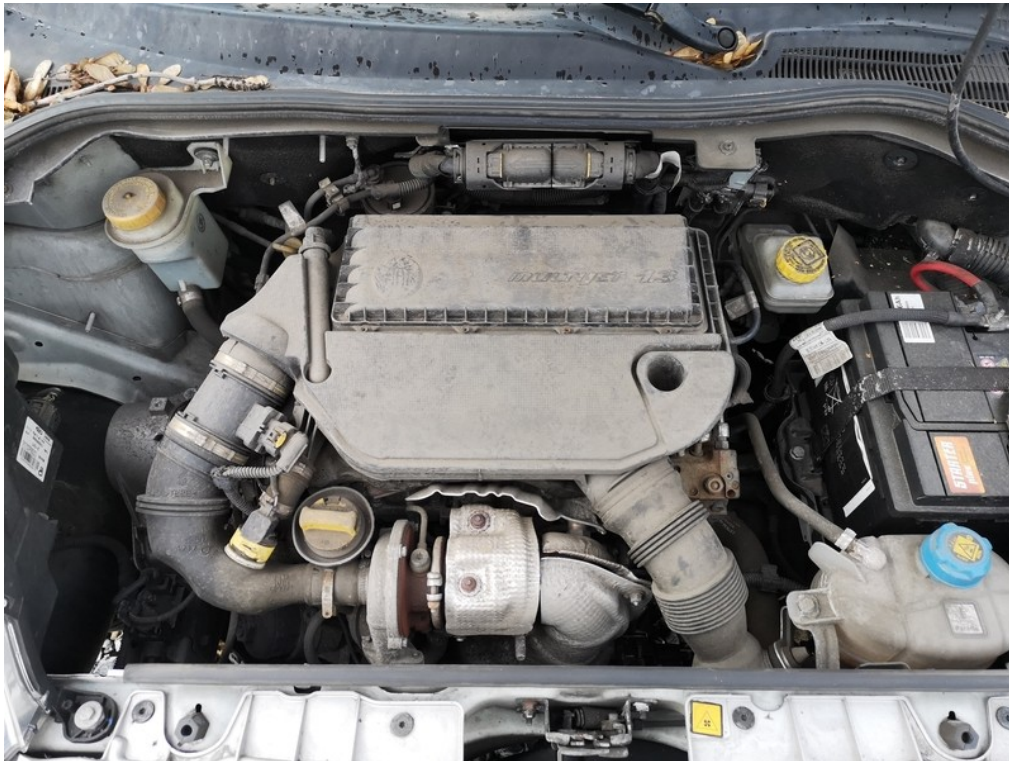

Motor



VIN / výrobní štítek

ZÁKLADNÍ FOTODOKUMENTACE VOZIDLA

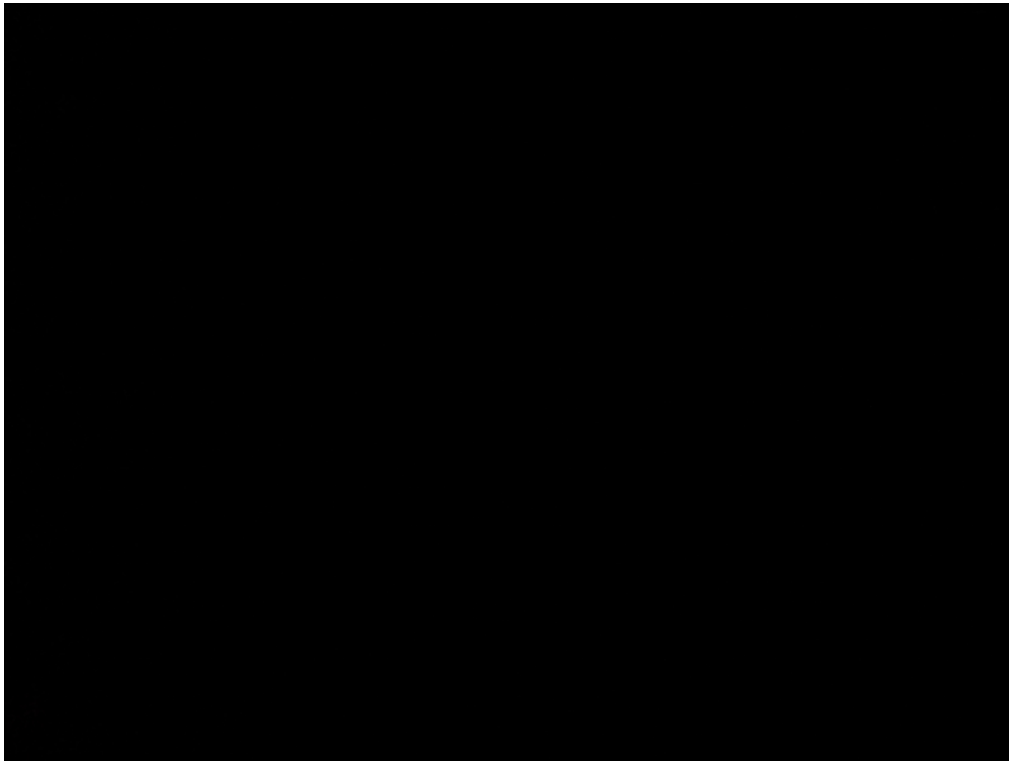

Zadní sedadlo



Zavazadlový prostor

ZÁKLADNÍ FOTODOKUMENTACE VOZIDLA



Sada klíčů

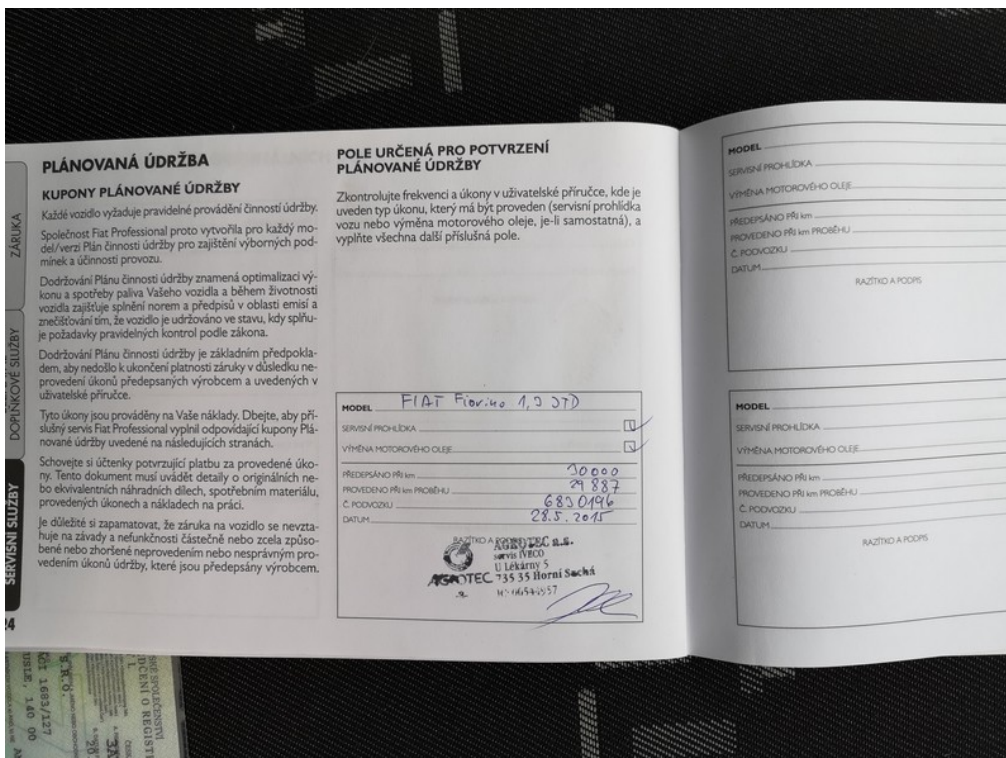

Servisní knížka

ZÁKLADNÍ FOTODOKUMENTACE VOZIDLA



ORV č.I. str.1

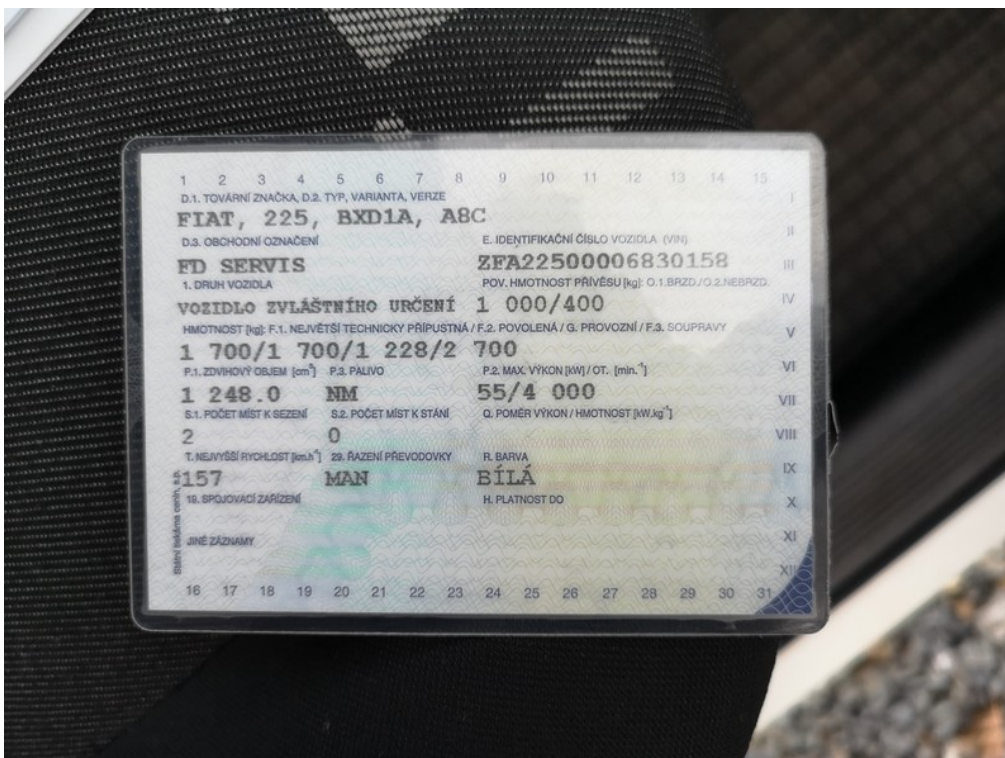

ORV č.I. str.2

ZÁKLADNÍ FOTODOKUMENTACE VOZIDLA



Stav km



Technická kontrola

FOTODOKUMENTACE POŠKOZENÍ



1 Umístění
Poškozený díl
Druh poškození

Exteriér (vnější
prostor)
Čelní sklo
Štěp

Způsob opravy (opatření) Vyměnit
Poznámka:



Viz popis k poškození č. 1

FOTODOKUMENTACE POŠKOZENÍ



Umístění
2 Poškozený díl
Druh poškození

Exteriér (vnější prostor)
Přední část vozidla
Poškození od odletujícího kamení

Způsob opravy (opatření) Opravit
Poznámka:



Viz popis k poškození č. 2

FOTODOKUMENTACE POŠKOZENÍ



3 Umístění
Poškozený díl
Druh poškození

Exteriér (vnější prostor)
Dveře přední levé
Škrábance

Způsob opravy (opatření) Lakovat
Poznámka:



Viz popis k poškození č. **3**

FOTODOKUMENTACE POŠKOZENÍ



4 Umístění
Poškozený díl
Druh poškození

Exteriér (vnější
prostor)
Přední nárazník
Škrábance

Způsob opravy (opatření) Vyměnit
Poznámka:



Viz popis k poškození č. 4

FOTODOKUMENTACE POŠKOZENÍ



5 Umístění
Poškozený díl
Druh poškození

Exteriér (vnější prostor)
Zadní nárazník
Škrábance

Způsob opravy (opatření) Vyměnit
Poznámka:



Viz popis k poškození č. 5

FOTODOKUMENTACE POŠKOZENÍ



Umístění
6 Poškozený díl
Druh poškození

Exteriér (vnější prostor)
Dveře boční posuvné
P
Deformace

Způsob opravy (opatření) Opravit
Poznámka:

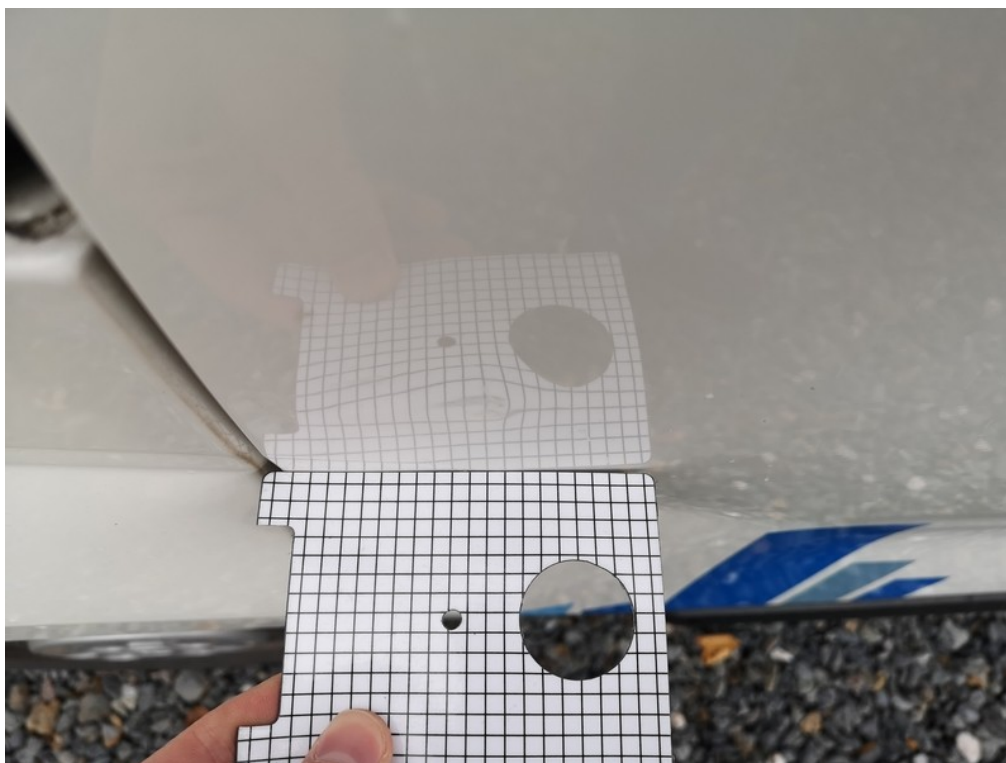

Viz popis k poškození č. **6**

FOTODOKUMENTACE POŠKOZENÍ



7 Umístění
Poškozený díl
Druh poškození

Exteriér (vnější
prostor)
Blatník přední pravý
Deformace

Způsob opravy (opatření) Opravit
Poznámka:



Viz popis k poškození č. 7

FOTODOKUMENTACE POŠKOZENÍ



8 Umístění
Poškozený díl
Druh poškození

Interiér (vnitřní prostor)
Nákladový prostor
Deformace

Způsob opravy (opatření) Opravit
Poznámka:



9 Umístění
Poškozený díl
Druh poškození

Interiér (vnitřní prostor)
Odkládací schránka
přístrojové desky
Nadstandardní prvek

Způsob opravy (opatření) Vyměnit
Poznámka:

FOTODOKUMENTACE POŠKOZENÍ



10 Umístění
Poškozený díl
Druh poškození

Interiér (vnitřní prostor)
Krytina podlahy řidiče
Otvor

Způsob opravy (opatření) Vyměnit
Poznámka:



11 Umístění
Poškozený díl
Druh poškození

Interiér (vnitřní prostor)
Přídavný koberec LP
Opotřebení

Způsob opravy (opatření) Vyměnit
Poznámka:

FOTODOKUMENTACE POŠKOZENÍ



12 Umístění
Poškozený díl
Druh poškození

Ostatní
Interiér
Znečištěno

Způsob opravy (opatření) Čištění
Poznámka:

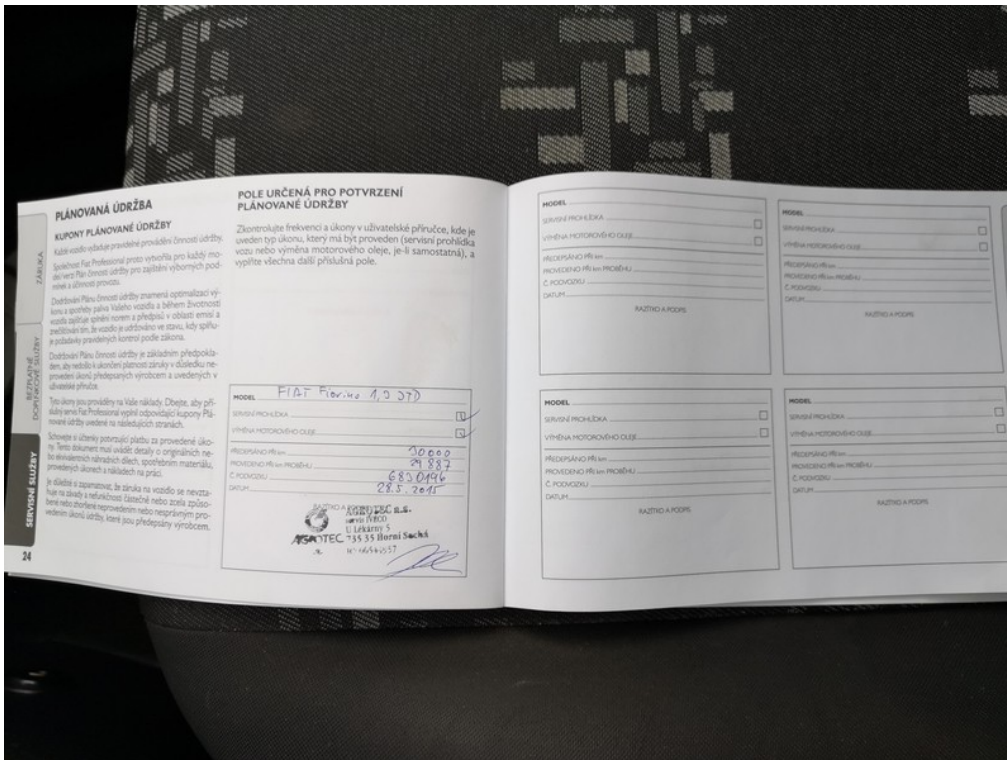

13 Umístění
Poškozený díl
Druh poškození

Ostatní
Servisní záznam
Chybí

Způsob opravy (opatření) Doplnit/dodat
Poznámka:

FOTODOKUMENTACE POŠKOZENÍ

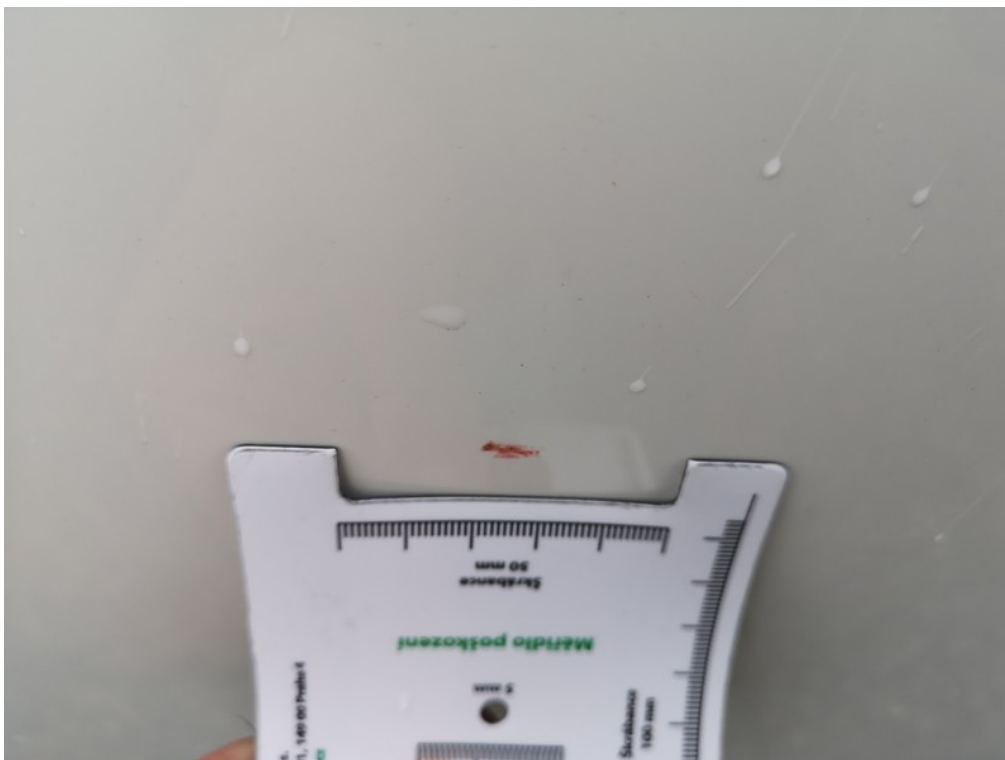

Umístění
14 Poškozený díl
Druh poškození

Ostatní
Celková plocha
karoserie
Škrábance

Způsob opravy (opatření) Vyleštit
Poznámka:



Umístění
15 Poškozený díl
Druh poškození

Ostatní
Střední plocha
karoserie
Polepy

Způsob opravy (opatření) Odstranit
Poznámka:

FOTODOKUMENTACE POŠKOZENÍ



16 Umístění
Poškozený díl
Druh poškození

Ostatní
STK - platnost
Chybí

Způsob opravy (opatření) Doplnit/dodat
Poznámka:



17 Umístění
Poškozený díl
Druh poškození

Ostatní
Doprohlička v LC
Chybí

Způsob opravy (opatření) Provést
Poznámka: Důvod druhé prohlídky: Polepy

FOTODOKUMENTACE POŠKOZENÍ



1 Umístění
Poškozený díl
Druh poškození

Exteriér (vnější prostor)
Dveře zadní nákladové P křídlo
Deformace

Způsob opravy (opatření) Opravit
Poznámka:

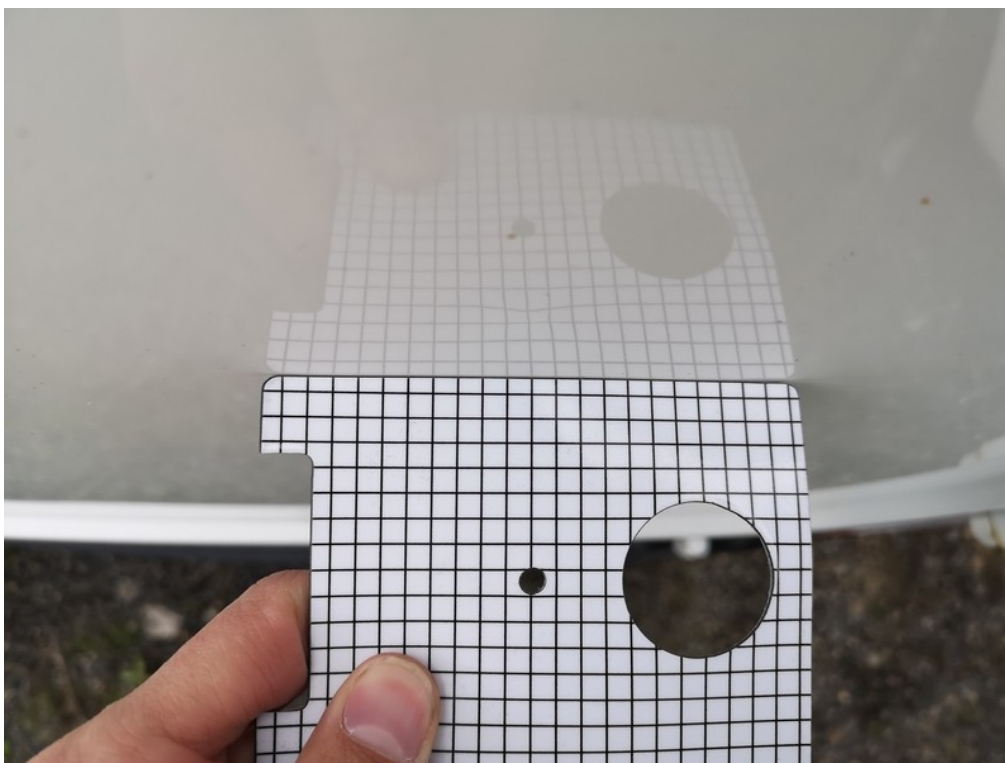

Viz popis k poškození č. 1

FOTODOKUMENTACE POŠKOZENÍ

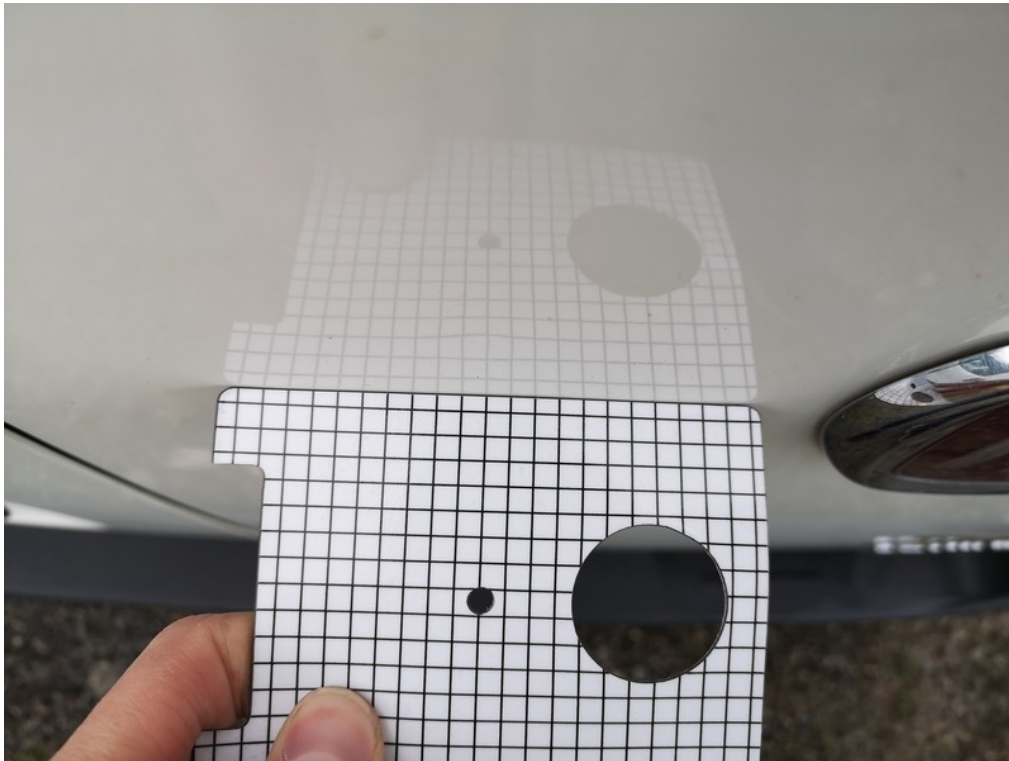

Viz popis k poškození č. **1**